Купить квартиру за 18 000 000 рублей на улица Гастелло, 41/3

Краснодарский край, Сочи, улица Гастелло, 41/3

18 000 000 Р
315 789Р за м^2

57.00 м^2	40.00 м^2	10.00 м^2	7 из 14
Общая	Жилая	Кухня	Этаж

Продается стильная квартира в Адлере с дизайнерским ремонтом! Продажа от собственника! Звоните объясню) О квартире: - 57 кВ/м общей площади с видами на город - Дизайнерский ремонт, квартира продается в таком виде, какой есть на фото-со всей мебелью и техникой - планировка-просторная евро двушка, полностью изолированная спальня , удобный большой шкаф- гардеробная при входе справа, большая гостиная совмещена с кухней и столовой зоной, а также совмещенный с/у с шикарной ванной - по всей квартире теплый пол, установлен свой газовый котел - статус квартира, полная сумма в договоре, Дом построен в 2013 году - открытая парковка во дворе, наземная охраняемая многоуровневая парковка - круглосуточное видео наблюдение перед дверью квартиры, доступ камеры только у собственника квартиры, консьерж система - расположение дома является огромным преимуществом- в пешей доступности буквально все что нужно для комфортной жизни , курортная и городская инфраструктура в 10 минутах на машине - на первом этаже OZON ,в 3х минутах ходьбы МАГНИТ и Пятерочка, аптеки - есть замечательная детская площадка, а так же зона отдыха с беседкой и мангалом - рядом школа, садик и остановка ПО ИНТЕРЕСУЮЩИМ ВОПРОСАМ-ОБРАЩАЙТЕСЬ ПО ТЕЛЕФОНУ, отвечу на все вопросы с удовольствием ! Один собственник.

0 с 17.05.2025, обновлен 17.05.2025

Продавец: Собственник

Телефон: +79182419471

Характеристики

Количество комнат	2	Тип дома	блочный
Этаж	7	Этажей всего	14
Площадь жилая	40.00 кв. м	Площадь кухни	10.00 кв. м

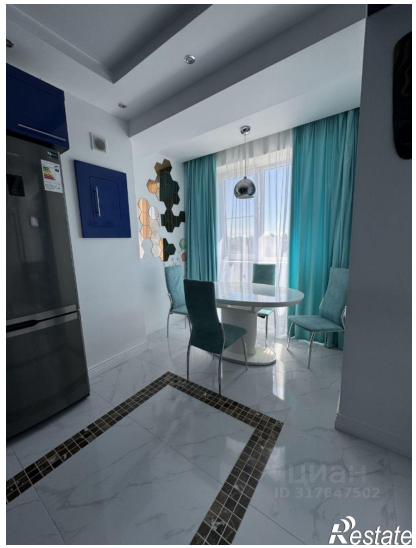

Restate

Restate