Купить квартиру за 14 600 000 рублей на Красноармейская улица, 1

Краснодарский край, Сочи, Красноармейская улица, 1

14 600 000 Р
153 684Р за м^2

95.00 м^2	20.00 м^2	12 из 17
Общая	Кухня	Этаж

Продаю квартиру у парка Ривьера в жилом комплексе бизнес-класса Ривьера. Комплекс расположен в центре Сочи, рядом с Морпортом, центральной набережной, парком Ривьера, улицы Навагинская и в окружении самых лучших престижных ресторанов. В квартире выполнен дизайнерский ремонт класса Deluxe с использованием отделочных материалов известных брэндов и под дизайнерским надзором. Мебель производства Италии, встроенная техника производства Германии. Три уютные спальни, просторная кухня-гостиная с великолепным видом на море. В Комплексе выполнена премиальная отделка входной группы, тренажерный зал и лифты Otis. Территория Комплекса оформлена ландшафтным озеленением, детская площадка, открытая спортивная площадка. Жилой Комплекс находится под постоянным видеонаблюдением и круглосуточной охраной, имеется двухуровневый паркинг, заезд в Комплекс только через КПП. С большим удовольствием проведу презентацию, пожалуйста звоните!

0 с 18.05.2025, обновлен 18.05.2025

Продавец: Собственник

Телефон: +79189314540

Характеристики

Количество комнат	2	Тип дома	монолитный
Этаж	12	Этажей всего	17
Площадь кухни	20.00 кв. м		
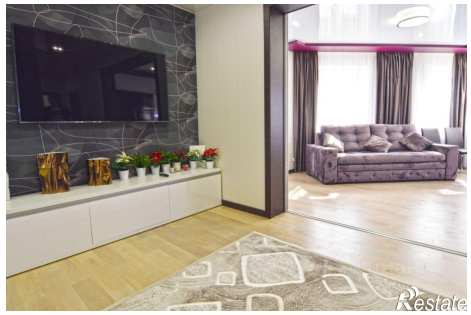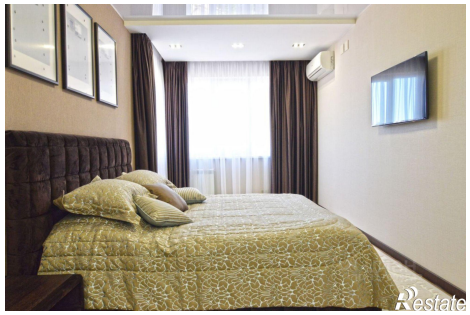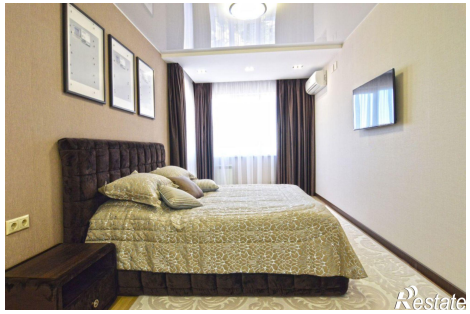
https://sochi.restate.ru/obj/prodazha-dvuhkomnatnoy-kvartiri-krasnoarmeyskaya-ulica-1-18231918238/