Сдать квартиру за 55 000 рублей на ул Худякова, 7/1

Краснодарский край, Городской округ Сочи, Сочи, ул Худякова, 7/1

55 000 Р в месяц

30.00 м^2	22.00 м^2	6.00 м^2	7 из 12
Общая	Жилая	Кухня	Этаж

Сдам на длительный срок уютную для жизни квартиру в ЖК Летняя Резиденция. Отдельная кухня, комната зонирована на спальню и зал, жилая лоджия с теплым полом. Квартира оборудована огромным шкафом-купе, 2 смарт-телевизора, стиральная машина, холодильник, сплит-система, микроволновая печь, индукционная плита, минипечь. Рядом детские сады, школа, остановка, Олимпийский парк, море в 30 минутах пешком, 10мин на автобусе. Повышение на летний период (июнь-сентябрь)-65тыс. Возможна сдача по-месячно на летний период: июнь, сентябрь - 100тыс. Июль, Август - 120тыс. Строго без животных!

0 с 21.05.2025, обновлен 21.05.2025

Продавец: Собственник

Телефон: +79183416247

Характеристики

Количество комнат	1	Тип дома	монолитный
Этаж	7	Этажей всего	12
Площадь жилая	22.00 кв. м	Площадь кухни	6.00 кв. м
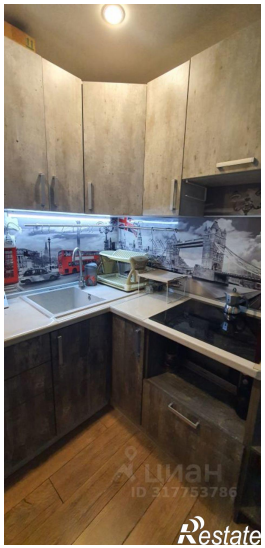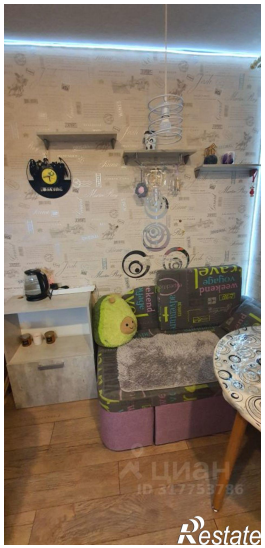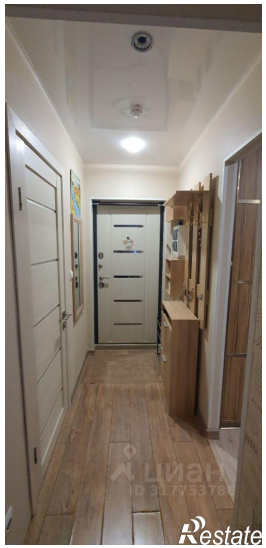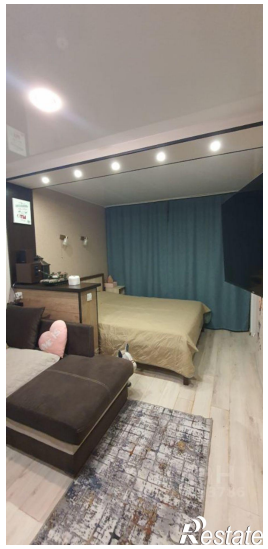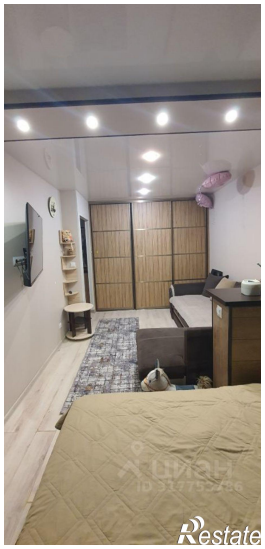
https://sochi.restate.ru/obj/arenda-odnokomnatnoy-kvartiri-ul-xudyakova-7-1-18231926341/