Сдать квартиру за 40 000 рублей на Батумское шоссе, 132

Краснодарский край, Сочи, Батумское шоссе, 132

40 000 Р в месяц

60.00 м^2	47.00 м^2	10.00 м^2	1 из 2
Общая	Жилая	Кухня	Этаж

Сдам однокомнатную квартиру в Дагомысе До пляжа Дагомыс 1.5км на машине ~7мин, до центра Сочи 12км на машине ~10-15мин. ЖК вдоль федеральной трассы, рядом школы , детские сады, супермаркеты, рестораны. Вся инфраструктура в пешей доступности. Дом находится в зеленой зоне нац.парка и чайных плантаций, славится самым чистым морем и пляжем по всему большому Сочи В квартире для вашего удобства имеется: холодильник плита стиральная машина телевизор wifi роутер сдается сроком от 11 месяцев, последняя семья жила 7 лет. После них сделан свежий косметический ремонт можно пользоваться огородом 40.000 круглый год+ 20.000 залоговая сумма которая возвращается при выезде

2 с 21.05.2025, обновлен 21.05.2025

Продавец: Собственник

Телефон: +79181909346

Характеристики

Количество комнат	1	Этаж	1
Этажей всего	2	Площадь жилая	47.00 кв. м
Площадь кухни	10.00 кв. м		
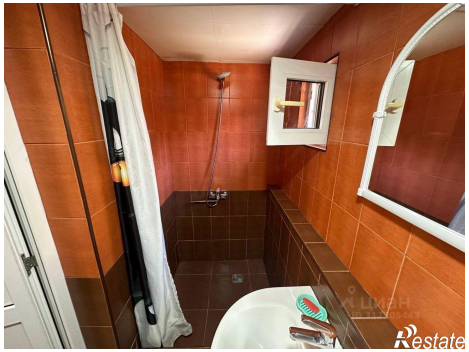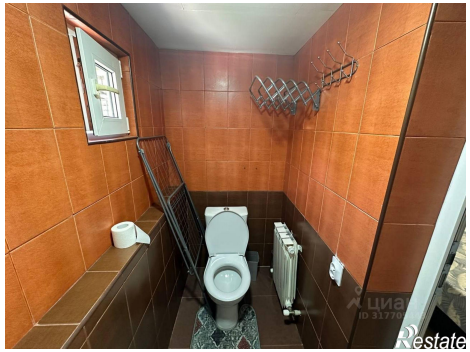
https://sochi.restate.ru/obj/arenda-odnokomnatnoy-kvartiri-batumskoe-shosse-132-18231926372/