Сдать квартиру за 45 000 рублей на ул Чебрикова, 2/1

Краснодарский край, Городской округ Сочи, Сочи, ул Чебрикова, 2/1

45 000 Р в месяц

36.00 м^2	9.00 м^2	24.00 м^2	2 из 4
Общая	Жилая	Кухня	Этаж

Сдается просторная квартира на ул. Чебрикова О КВАРТИРЕ: Планировка - кухня, изолированная спальня, балкон и санузел. Двуспальная кровать, софа, кухня, холодильник, стиральная машинка, микроволновая печь, сплит-система, телевизор, шкаф, необходимая посуда, ванная. 2 этаж, площадь 36кв.м. О ДОМЕ И РАЙОНЕ: Дом находится в Центральном районе Ровный, зеленый район в шаговой доступности от Центрального рынка, ЖД вокзала, Набережной, парка Ривьера и ТРЦ МореМолл. До моря - 30 минут пешком Район с развитой инфраструктурой, рядом супермаркеты, пекарни, кондитерские, аптеки, сбербанк О УСЛОВИЯХ: Заселяем от 11 месяцев (на меньший срок цена обсуждаемая) Обеспечительный платеж в размере месячной аренды. Возвращается после выезда при соблюдений условий договора найма. Комиссия агента 50% оплачивается по факту заселения Цена: 45.000 руб. + к.у. Залог.

4 с 21.05.2025, обновлен 22.05.2025

Продавец: Собственник

Телефон: +79186824159

Характеристики

Количество комнат	1	Этаж	2
Этажей всего	4	Площадь жилая	9.00 кв. м
Площадь кухни	24.00 кв. м		

https://sochi.restate.ru/obj/arenda-odnokomnatnoy-kvartiri-ul-chebrikova-2-1-18231926571/

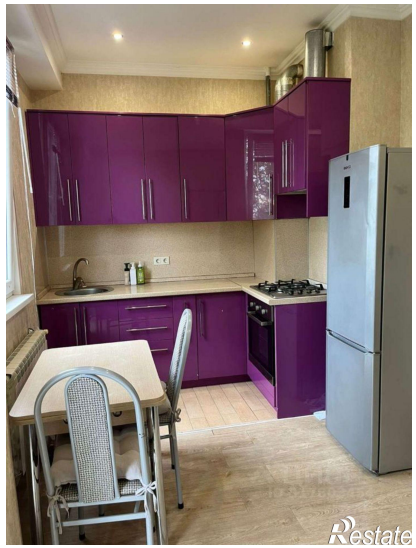

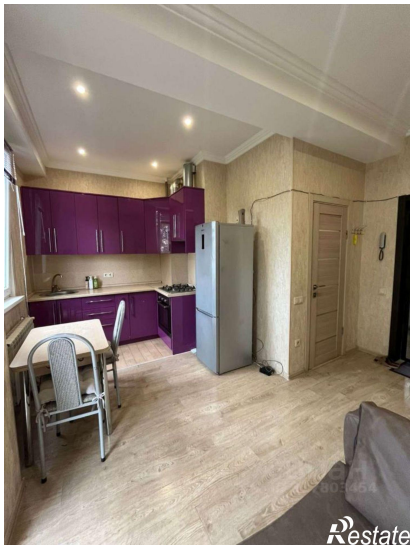
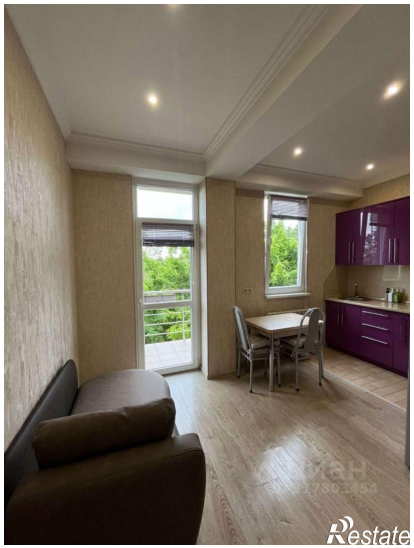
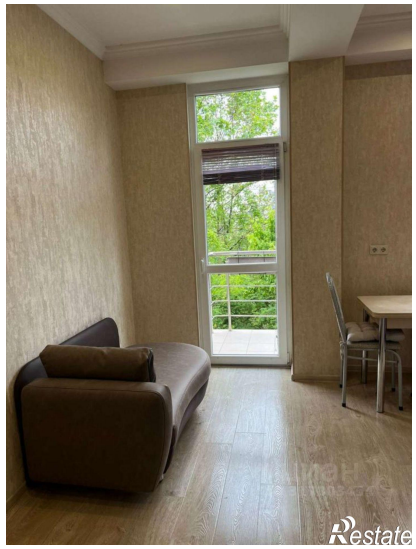

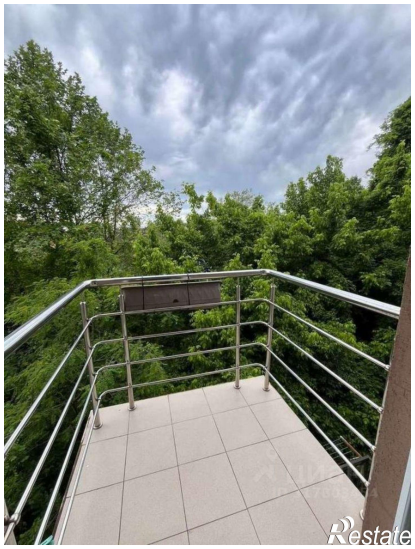
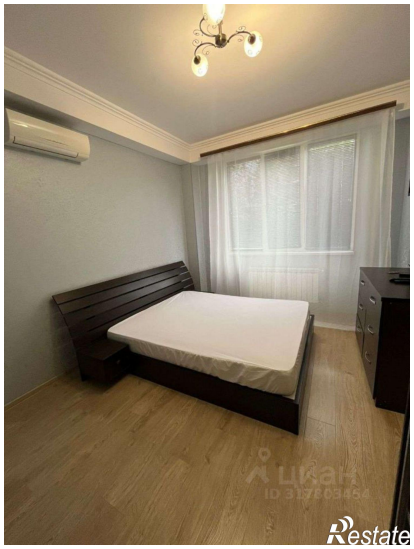

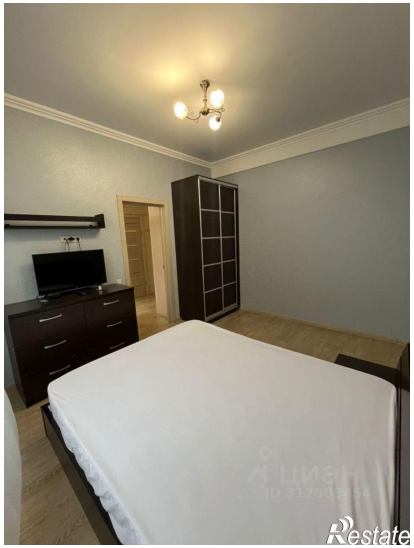
Restate

Restate