Купить квартиру за 75 000 000 рублей на улица Воровского, 41

Краснодарский край, Сочи, улица Воровского, 41

75 000 000 Р
451 807Р за м^2

166.00 м^2	50.00 м^2	21 из 24
Общая	Кухня	Этаж

Квартира находится в самом центре Сочи на улице Воровского Ее площадь 166 кв.м., а пространство внутри распланировано следующим образом: • 4 изолированных спальни; • Кухня-гостиная; • 2 санузла; • Прихожая. • Кабинет Каждая из комнат отличается детально продуманным зонированием жилого пространства, грамотной расстановкой мебели. Объект смело можно рассматривать для жизни и отдыха больших семей, которые искренне ценят свободу своего личного пространства! Авторы проекта вложили в него всю свою любовь к прекрасному. В основе лежит современный классический стиль, покоряющий своей элегантностью и легкостью. Продуманность деталей залог единства концепции и гармонии во всем! Установленная внутри мебель и все декоративные элементы идеальным образом увязаны с общей стилистикой. Дизайнеры подбирали их с особой тщательностью и любовью. Вам стоит побывать здесь лично, чтобы в полной мере оценить преимущества квартиры! Чтобы оценить все преимущества локации, достаточно открыть карту, прикрепленную к данному объекту. Как видите, рядом есть все, что нужно для жизни и отдыха, начиная от магазинов и аптек, заканчивая многочисленными ресторанами, барами и кафе. Неторопливая прогулка к морскому берегу занимает около 10 минут. Хорошая транспортная доступность позволяет быстро добраться в любой нужный ...

0 с 21.05.2025, обновлен 21.05.2025

Продавец: Собственник

Телефон: +79883548193

Характеристики
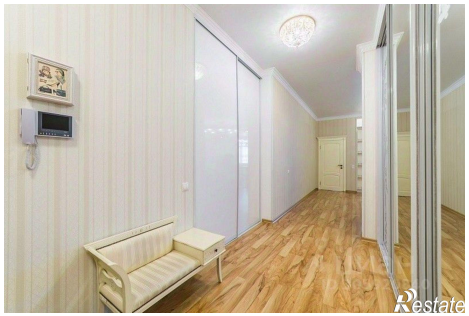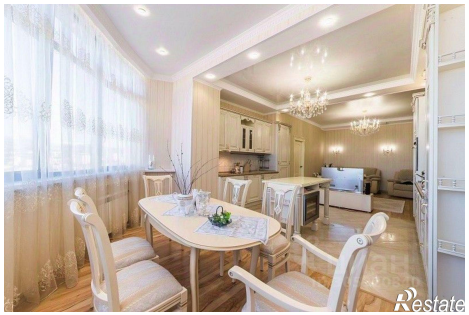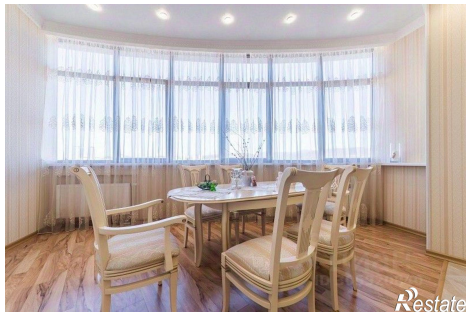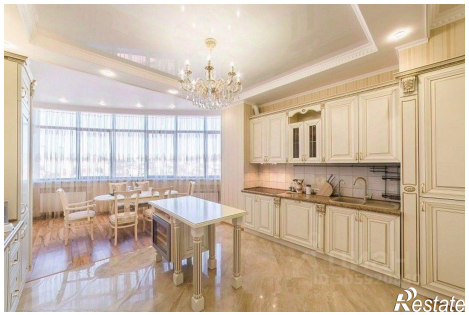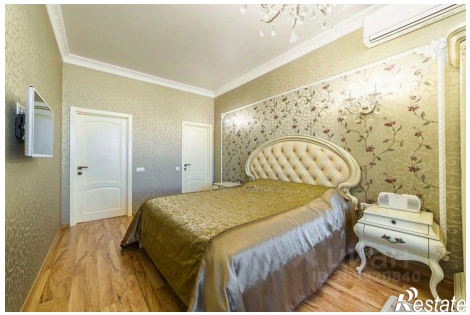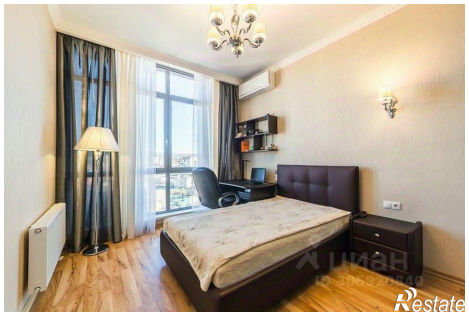
Количество комнат	4	Тип дома	монолитный
Этаж	21	Этажей всего	24
Площадь кухни	50.00 кв. м