Купить квартиру за 9 000 000 рублей на ул Конституции СССР, 20

Краснодарский край, Городской округ Сочи, Сочи, ул Конституции СССР, 20

9 000 000 Р
290 323Р за м^2

31.00 м^2	7.00 м^2	3 из 5
Общая	Кухня	Этаж

Продается уютная однокомнатная квартира в самом сердце Сочи! Общая площадь квартиры составляет 31.6 кв. м, расположена на 3-м этаже 5-этажного монолитного дома. Это прекрасный вариант для тех, кто ищет комфортное жилье вблизи всех городских удобств. В квартире сделан свежий косметический ремонт. Жилая комната светлая и просторная, есть возможность обустроить ее по своему вкусу. Кухня площадью 7 кв. м, где можно удобно разместить всю необходимую бытовую технику. Санузел совмещенный и оборудован современной сантехникой. Планировка квартиры позволяет эффективно использовать пространство, создавая уютную атмосферу. Дом находится в отличном состоянии, подъезды чистые и ухоженные. Рядом с домом есть все необходимое для комфортной жизни: школы, детские сады и магазины. Отличная транспортная доступность позволяет быстро добираться в любую часть города, поэтому вы всегда будете в центре событий. Сделка оформляется по договору купли-продажи. Квартира без обременений, один собственник, документы готовы к сделке. Возможна покупка в ипотеку. Это отличный вариант как для личного проживания, так и для сдачи в аренду. Приглашаем вас на просмотр! Свяжитесь с нами, чтобы обсудить все детали и записаться на удобное время. Не упустите возможность стать владельцем квартиры в одном из самых привлекательных ...

0 с 21.05.2025, обновлен 21.05.2025

Продавец: Собственник

Телефон: +79182609322

Характеристики
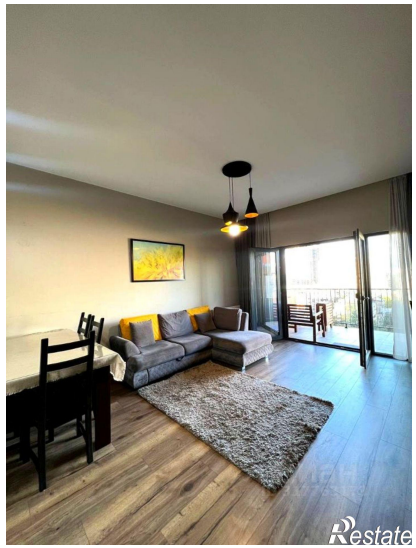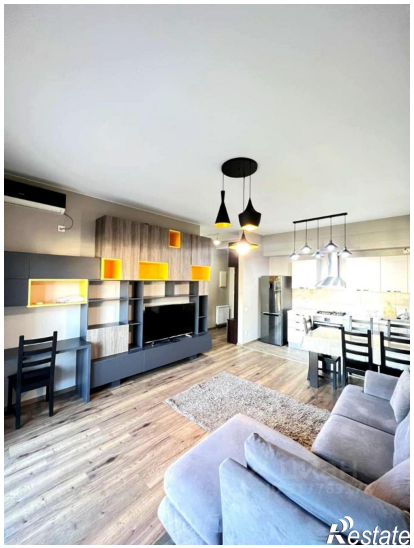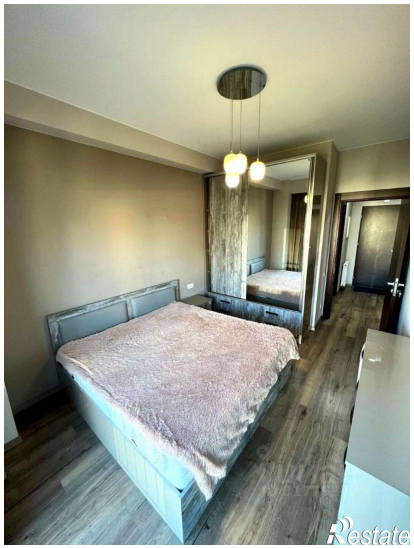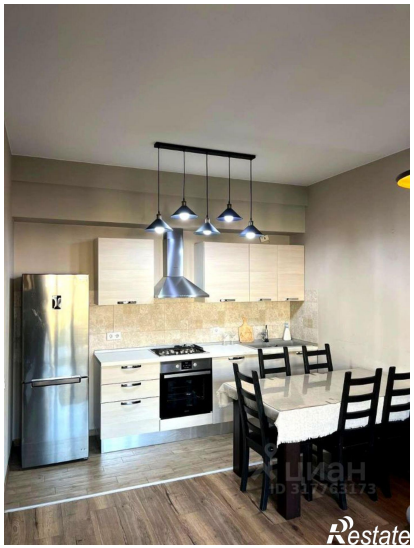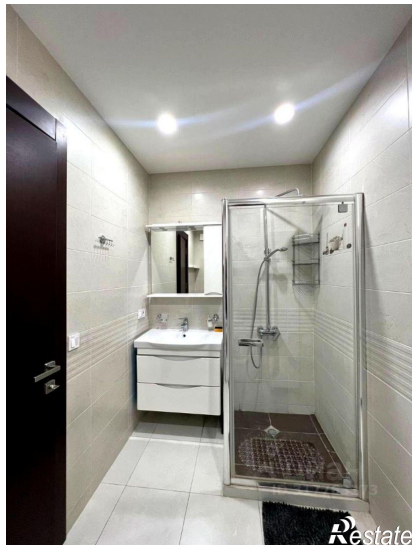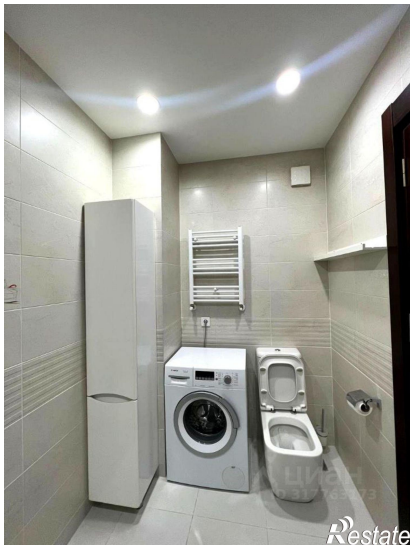
Количество комнат	1	Тип дома	монолитный
Этаж	3	Этажей всего	5
Площадь кухни	7.00 кв. м