Купить квартиру за 7 000 000 рублей на ул Магнитогорская, 22А

Краснодарский край, Городской округ Сочи, Сочи, ул Магнитогорская, 22А

7 000 000 Р
112 903Р за м^2

62.00 м^2	14.00 м^2	2 из 3
Общая	Кухня	Этаж

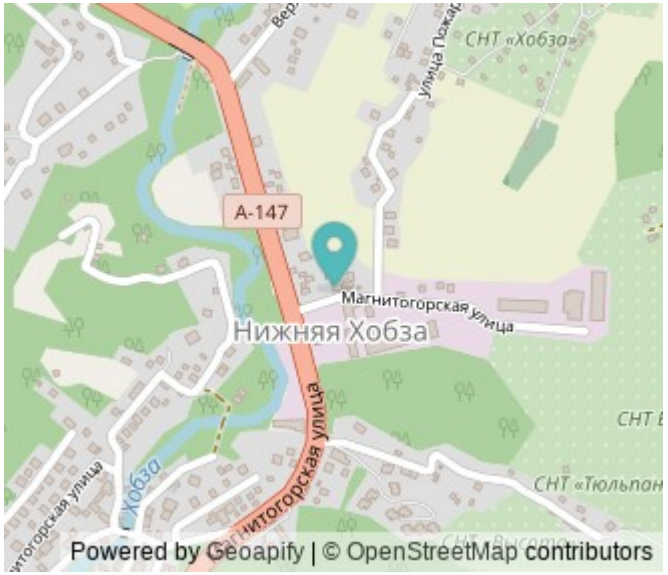

СРОЧНО!! Отличная локация.ПРОПИСКА!!! ДО моря 800 метров. Очень ликвидная двухкомнатная квартира. Большая площадь, есть место для дизайнерской мысли. Качество дома очень достойно. БАССЕЙН, природный газ ,баня, эко - сад, тренажерный уголок, своя кухонная зона под небом. До Магнит и Пятерочка всего 250 метро. До жд станции спокойным шагом 10 минут. Документы готовы. Торопитесь до поднятия цены, звоните!!!

0 с 21.05.2025, обновлен 21.05.2025

Продавец: Собственник

Телефон: +79184435419

Характеристики

Количество комнат	2	Этаж	2
Этажей всего	3	Площадь кухни	14.00 кв. м

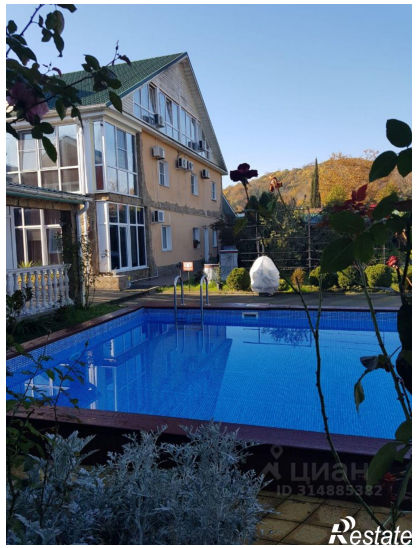
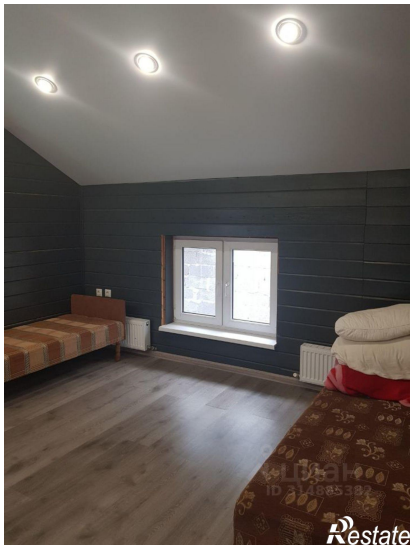
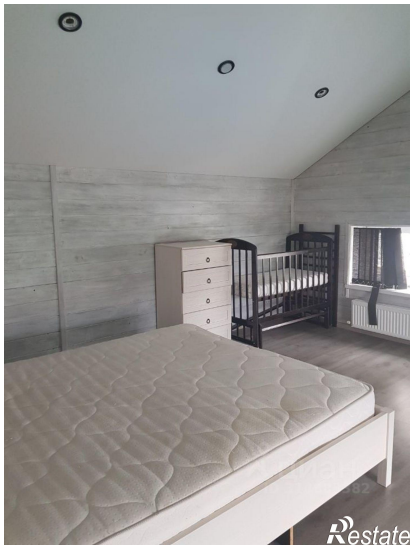
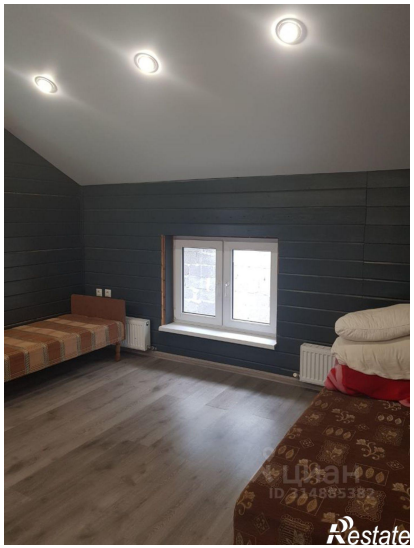

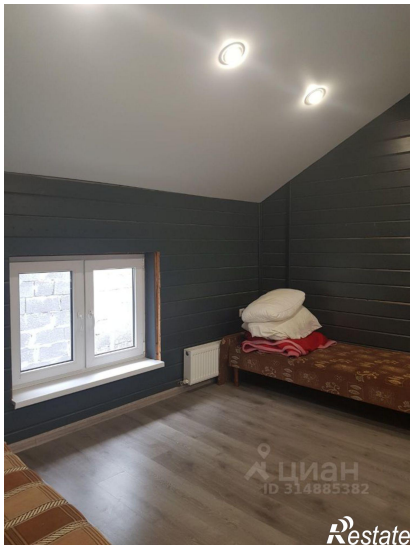
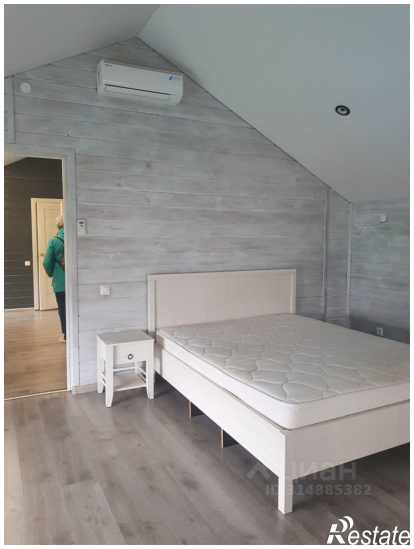
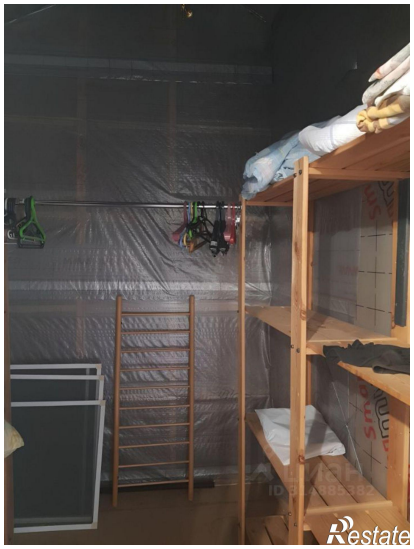

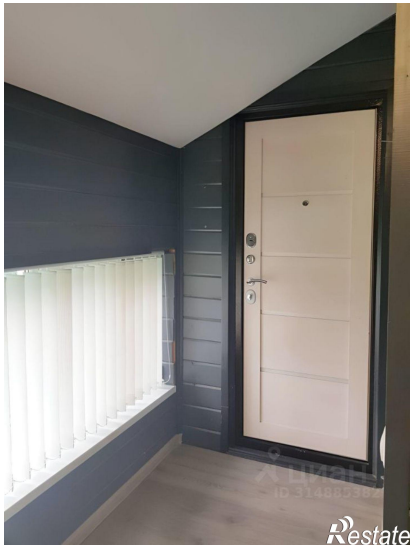
Restate

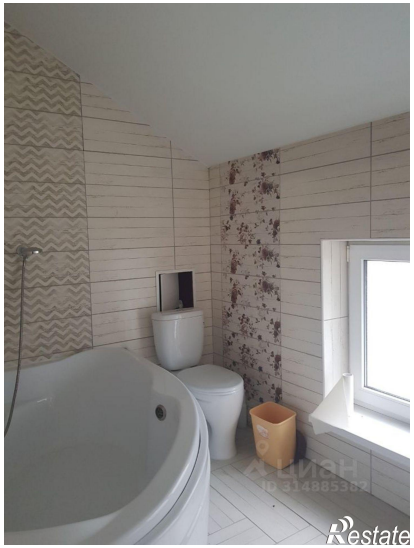
Restate