Купить квартиру за 19 310 000 рублей на Ясногорская улица, 16/2 к5

Краснодарский край, Сочи, Ясногорская улица, 16/2 к5

19 310 000 Р
378 626Р за м^2

51.00 м^2	4.00 м^2	13 из 19
Общая	Кухня	Этаж

Арт.2465115. Продается 2-комнатная квартира в новостройке ЖК Кислород Литер 11. Общая площадь квартиры - 50.69 кв. м., этаж 13 из 19. Преимущества квартиры: квартира-бабочка, большая гардеробная, кухня-гостиная Без отделки, но с возможностью заказать отделку. ЖК “Кислород” - это комплексная застройка из 15 домов бизнес-класса. ЖК находится на северном склоне горы Быхта, откуда открывается великолепный вид на море и горы. Рядом расположен заповедник, где берут начало туристические тропы на самые красивые водопады региона. При этом он строится в районе с развитой инфраструктурой, где есть магазины, школы, общественный транспорт, поликлиники. • 7 минут на машине до центра Сочи • 10 минут до моря • 5 минут пешком до Гимназии №16 и 10 до двух детских садов • 5 минут до магазинов + магазины откроются на первых этажах • 14 минут на машине до авто и ЖД-вокзалов, 30 минут до аэропорта • 14 минут на машине до Бальнеологического курорта Мацеста. • Проект предполагает строительство собственной школы и детского сада. • Способы оплаты: рассрочка, стандартная ипотека, военная ипотека, сниженный первоначальный взнос, материнский капитал Квартира №177

0 с 21.05.2025, обновлен 22.05.2025

Продавец: Офис продаж ЖК Кислород

Телефон: +79628765291

Характеристики

Количество комнат	2	Этаж	13
Этажей всего	19	Площадь кухни	4.00 кв. м
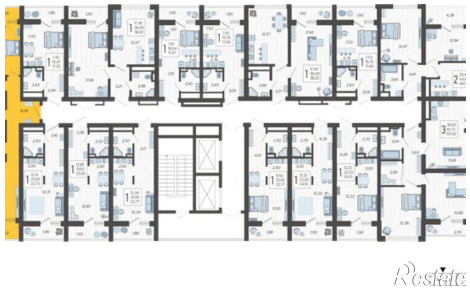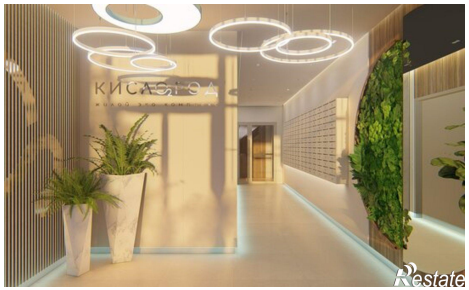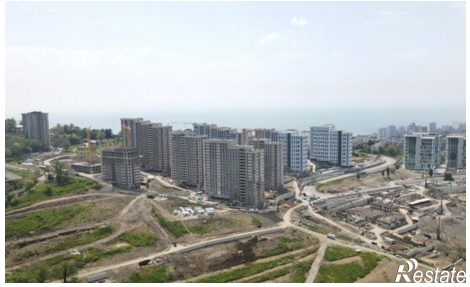
https://sochi.restate.ru/obj/prodazha-dvuhkomnatnoy-kvartiri-yasnogorskaya-ulica-16-2-k5-18231927648/