Купить квартиру за 14 000 000 рублей на ул Донская, 3/3

Краснодарский край, Городской округ Сочи, Сочи, ул Донская, 3/3

14 000 000 Р
229 508Р за м^2

61.00 м^2	46.00 м^2	10.00 м^2	6 из 9
Общая	Жилая	Кухня	Этаж

Квартира у моря, большая просторная! В хорошем районе Сочи, новый ЖК комфорт-класса по ФЗ-214 рядом с большим торговым центром Море Молл. Идеальная локация-равнина, закрытая территория с детскими и спортивными площадками и видеонаблюдение. Все коммуникации центральные. Статус квартира. Вся инфраструктура рядом-школы, детсады, поликлиника, сетевые магазины. До остановки 50 метров До моря 10 минут на машине. В квартире огромный холл, спальня, большая кухня! Шикарный вариант для большой семьи! Срочная продажа от собственника! Звоните в любое время

0 с 21.05.2025, обновлен 22.05.2025

Продавец: Собственник

Телефон: +79186399253

Характеристики

Количество комнат	2	Тип дома	монолитный
Этаж	6	Этажей всего	9
Площадь жилая	46.00 кв. м	Площадь кухни	10.00 кв. м
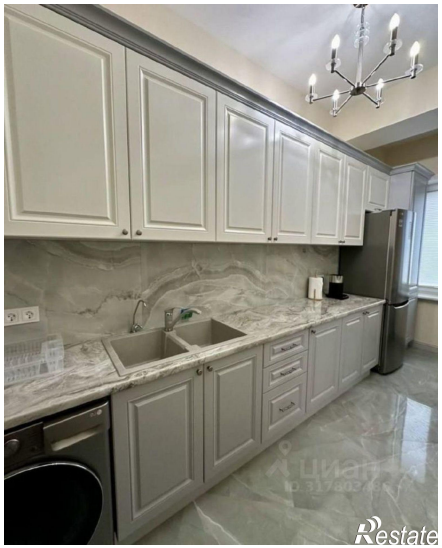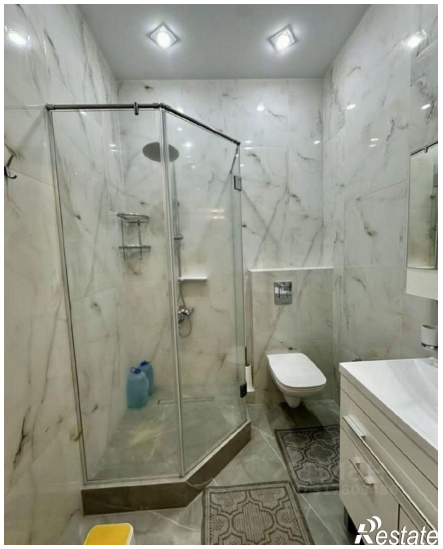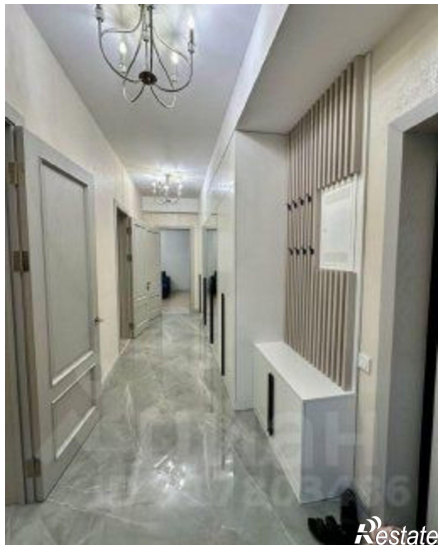
https://sochi.restate.ru/obj/prodazha-dvuhkomnatnoy-kvartiri-ul-donskaya-3-3-18231927947/