Купить квартиру за 6 100 000 рублей на улица Надежды, 8

Краснодарский край, Сочи, улица Надежды, 8

6 100 000 Р
190 625Р за м^2

32.00 м^2	23.00 м^2	6.00 м^2	1 из 6
Общая	Жилая	Кухня	Этаж

Продаётся квартира в курортном районе Адлер, в Курортном городке. По факту она больше! Циан не дает выставить реальную площадь! Дом расположен в тихом месте, но вся курортная инфраструктура находится рядом: гостиницы, кафе, рестораны, места отдыха, остановка общественного транспорта. Квартира находится на ровной местности, не в горах. До моря — 700 метров, пешком по ровной дороге можно дойти за 1520 минут. Планировка включает кухню-гостиную и спальню. Также есть большая кладовка (4 м²), свой дворик и парковочное место. Земля перед домом также оформлена в собственность (+16 м²). В квартире сделан ремонт, имеется вся необходимая мебель и техника. Квартира подходит как для проживания, так и для сдачи в аренду. На транспорте до центра Адлера можно добраться за 15 минут, до центра Сочи — за 25 минут, а до Красной Поляны — за 30 минут. Подходит под ипотеку. Если вы мечтали о комфортной жизни у моря, то эта квартира — отличный вариант для вас. Звоните сегодня и приобретайте выгодную инвестицию в курортном городе!

1 с 21.05.2025, обновлен 22.05.2025

Продавец: Собственник

Телефон: +79885576043

Характеристики

Количество комнат	1	Тип дома	монолитный
Этаж	1	Этажей всего	6
Площадь жилая	23.00 кв. м	Площадь кухни	6.00 кв. м
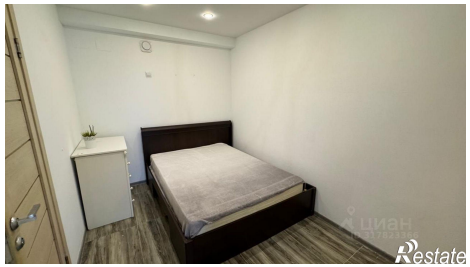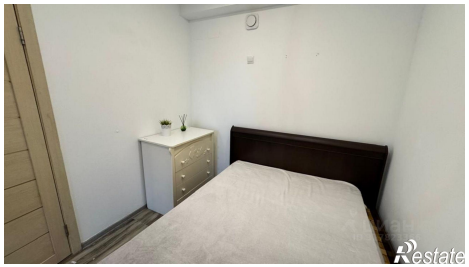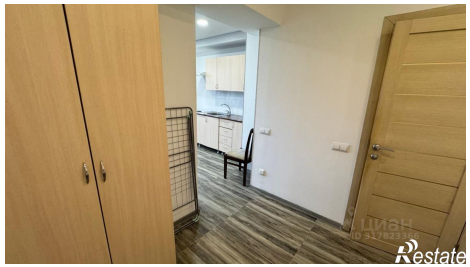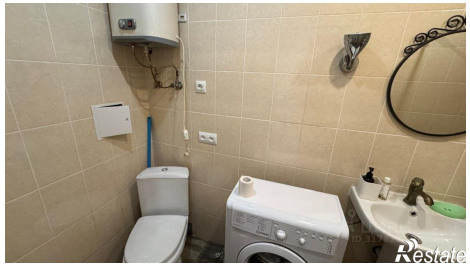
https://sochi.restate.ru/obj/prodazha-odnokomnatnoy-kvartiri-ulica-nadezhdy-8-18231928581/