Купить квартиру за 9 000 000 рублей на улица Цюрупы, 13Д

Краснодарский край, Сочи, улица Цюрупы, 13Д

9 000 000 Р
281 250Р за м^2

32.00 м^2	7.00 м^2	7 из 9
Общая	Кухня	Этаж

Представляем вашему вниманию уютную однокомнатную квартиру в центре Сочи, по адресу улица Цюрупы, 13Д. Квартира расположена на 7 этаже 9-этажного монолитного дома. Общая площадь квартиры составляет 32 кв. м, а кухня — 7 кв. м, что делает это предложение идеальным для одного человека или пары. В квартире недавно был выполнен качественный ремонт, который включает современную отделку и стильную мебель. Просторная комната располагает к комфортному отдыху, а кухня оборудована всей необходимой техникой, чтобы готовить с удовольствием. Санузел совмещенный и отделан современной плиткой. Дом, где находится квартира, в отличном состоянии и оснащен лифтом, что особенно удобно для проживания на высоких этажах. У дома предусмотрена парковка, поэтому вам не придется беспокоиться о месте для автомобиля. Район Нового Сочи радует развитой инфраструктурой: в пешей доступности находятся школы, детские сады, клиники и разнообразные магазины. Отличная транспортная доступность позволяет быстро добраться до центра города и пляжей, что делает этот район особенно привлекательным для проживания. Квартира продается по договору купли-продажи, обременений нет, документы полностью готовы к сделке. Возможна ипотека, поэтому у вас есть возможность приобрести это жилье на выгодных условиях. Звоните и записывайтесь ...

0 с 22.05.2025, обновлен 22.05.2025

Продавец: Собственник

Телефон: +79182609322

Характеристики

Количество комнат	1	Тип дома	монолитный
Этаж	7	Этажей всего	9
Площадь кухни	7.00 кв. м		
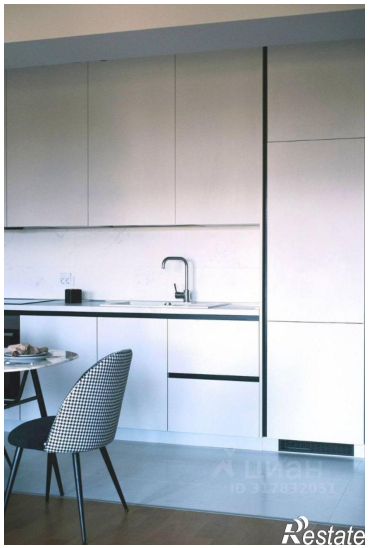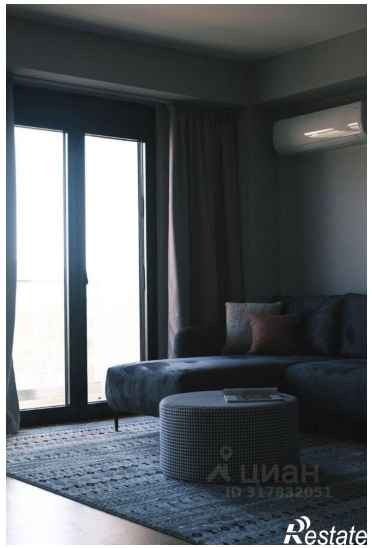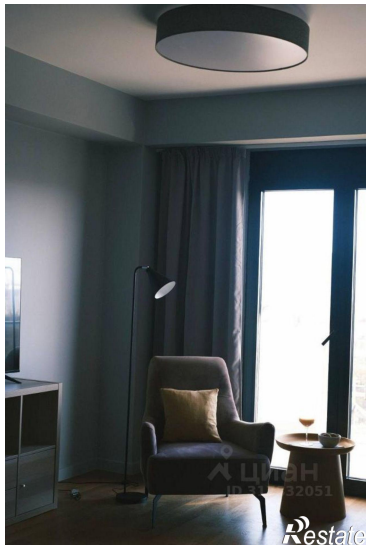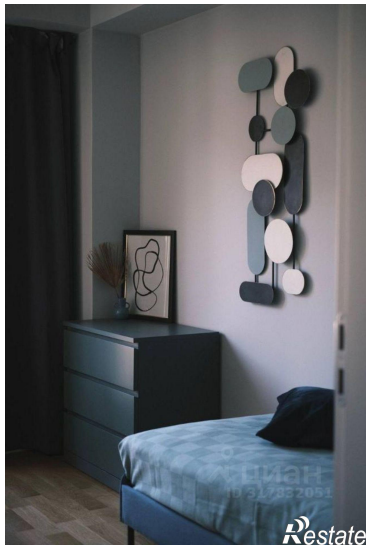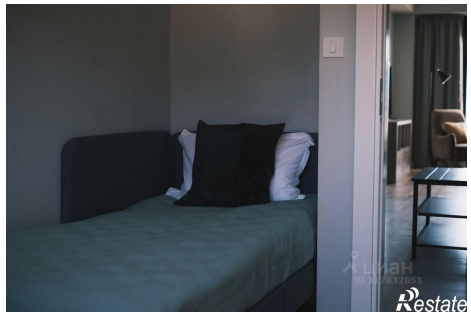
https://sochi.restate.ru/obj/prodazha-odnokomnatnoy-kvartiri-ulica-cyurupy-13d-18231941356/