Купить квартиру за 28 000 000 рублей на Нижнеимеретинская улица, 137А

Краснодарский край, Городской округ Сочи, Сочи, Нижнеимеретинская улица, 137А

28 000 000 Р
528 302Р за м^2

53.00 м^2	30.00 м^2	14.00 м^2	4 из 6
Общая	Жилая	Кухня	Этаж

Продаю ,квартиру на первой береговой линии, в Сириусе. Рядом Имеретинская набережная, рестораны, Сочи парк и все достопримечательности Сириуса. За подробной информацией, звоните!

0 с 22.05.2025, обновлен 22.05.2025

Продавец: Собственник

Телефон: +79183717276

Характеристики
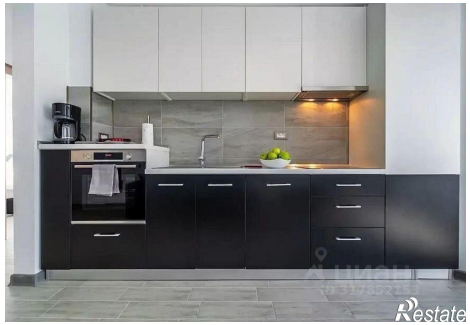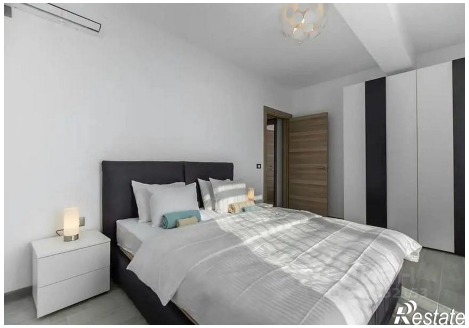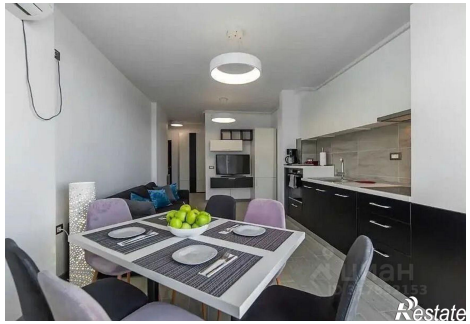
Количество комнат	2	Тип дома	монолитный
Этаж	4	Этажей всего	6
Площадь жилая	30.00 кв. м	Площадь кухни	14.00 кв. м