Купить квартиру за 7 500 000 рублей на Известинская улица, 2

Краснодарский край, Сочи, Известинская улица, 2

7 500 000 Р
241 935Р за м^2

31.00 м^2	11.00 м^2	2 из 4
Общая	Кухня	Этаж

Продается однокомнатная квартира в доме, расположенном в Сочи, Адлерский район. Квартира светлая и уютная. Распланирована в кухню гостиную и спальню. Оборудована большая гардеробная в спальне. Инфраструктура микрорайона очень развита. Супермаркеты, аптеки, кафе, столовые, общеобразовательная школа, остановка общественного транспорта, все в пешей доступности. Море в 10 минутах. Проходит ипотека любого банка. Без обременений. полностью готова к продаже.

0 с 22.05.2025, обновлен 22.05.2025

Продавец: Собственник

Телефон: +79189427878

Характеристики
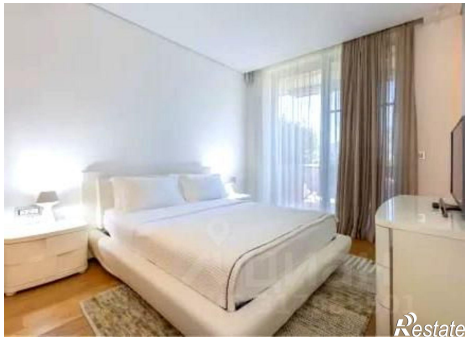
Количество комнат	1	Тип дома	монолитный
Этаж	2	Этажей всего	4
Площадь кухни	11.00 кв. м