Купить квартиру за 12 600 000 рублей на Курортный пр-кт, 98/17

Краснодарский край, Городской округ Сочи, Сочи, Курортный пр-кт, 98/17

12 600 000 Р
262 500Р за м^2

48.00 м^2	40.00 м^2	5.00 м^2	5 из 5
Общая	Жилая	Кухня	Этаж

Продам квартиру с видом на море в районе Курортного проспекта, общей площадью 48 м., с балконом практически 60 м, на 5 этаже, лоджия. Квартира подготовлена к ремонту. Выполнены черновые работы. Можно сделать удобную для вас планировку. Из окон открывается потрясающий вид на море в две стороны. Удобное месторасположение. Близость к Курортному проспекту.В шаговой доступности пляжи, возле дома остановка общественного транспорта, магазины, аптека, пункт выдачи, кофейни. Возле дома всегда есть где оставить автомобиль. В доме хорошие соседи, чистый подъезд. Полная сумма в договоре. Квартиру можно купить как за наличный расчет, так и в ипотеку. По дополнительным вопросам звоните. Рассмотрим обмен на квартиру-новостройку в Санкт-Петербурге: Московский район, Фрунзенский район от 60м., новостройка, чистовая или ремонт от застройщика (первый этаж не рассматриваем).

0 с 23.05.2025, обновлен 23.05.2025

Продавец: Собственник

Телефон: +79181933160

Характеристики

Количество комнат	2	Тип дома	панельный
Этаж	5	Этажей всего	5
Площадь жилая	40.00 кв. м	Площадь кухни	5.00 кв. м

https://sochi.restate.ru/obj/prodazha-dvuhkomnatnoy-kvartiri-kurortnyy-pr-kt-98-17-18231955047/

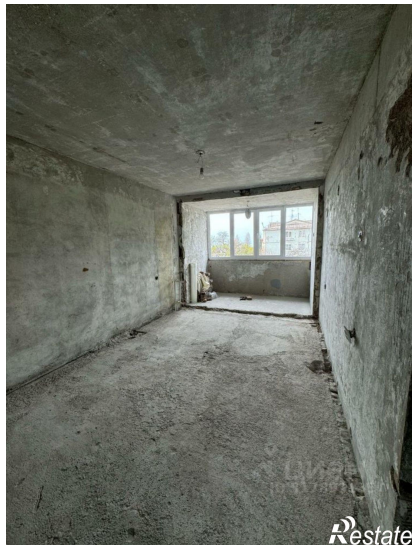

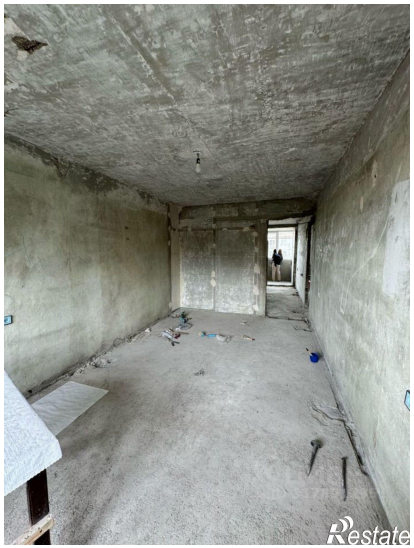
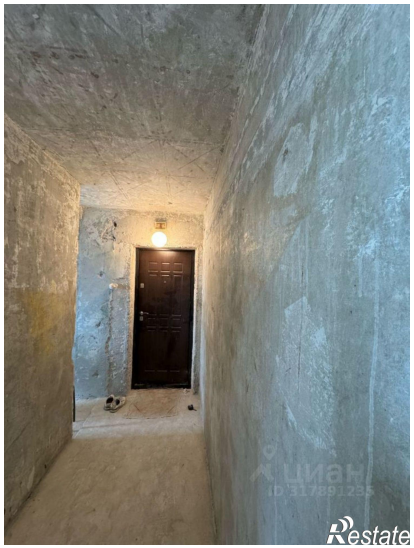
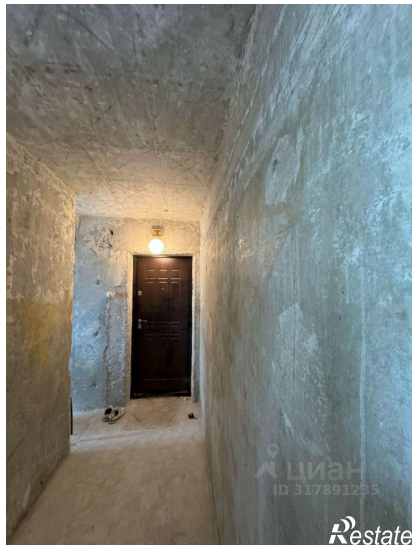
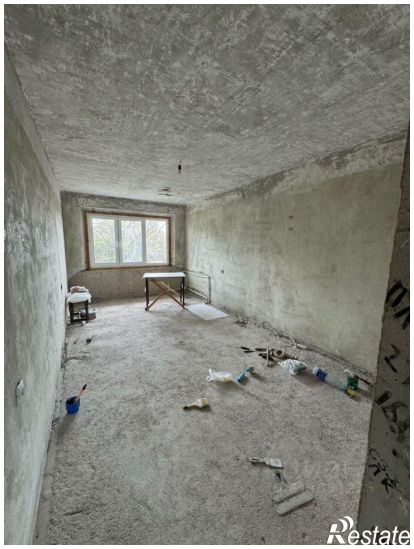

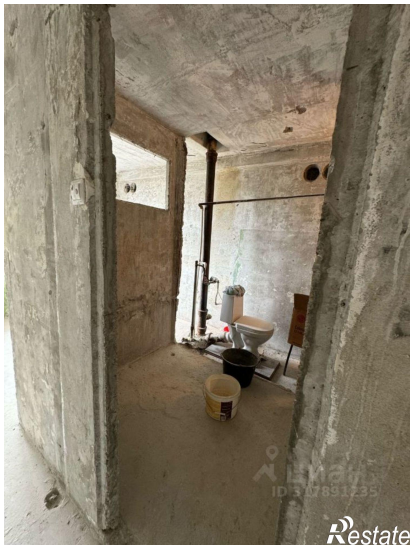

Restate

Restate