Сдать квартиру за 55 000 рублей на Бамбуковая улица, 44Б

Краснодарский край, Сочи, Бамбуковая улица, 44Б

55 000 Р в месяц

44.00 $м^2$	3 из 19
Общая	Этаж

Собственник! Сдам уютную квартиру в хорошем районе, рядом с морем, общей площадью 43,7 кв. метров. Квартира распланирована в изолированную спальню и гостиную с небольшой кухней. Собственный газовый котёл, тёплые полы в коридоре и санузле. На закрытой дворовой территории есть детская площадка и парковка. Рядом находятся пляжи санаториев Русь, Радуга, Заполярье, а также муниципальный пляж Альбатрос. До морского побережья всего 5-10 минут пешком. В шаговой доступности есть остановка, магазины, рынок, школа и детский сад. Тихий, спокойный район. С мая по октябрь стоимость 55000

1 с 24.05.2025, обновлен 24.05.2025

Продавец: Собственник

Телефон: +79883616167

Характеристики

Количество комнат	2	Тип дома	монолитный
Этаж	3	Этажей всего	19
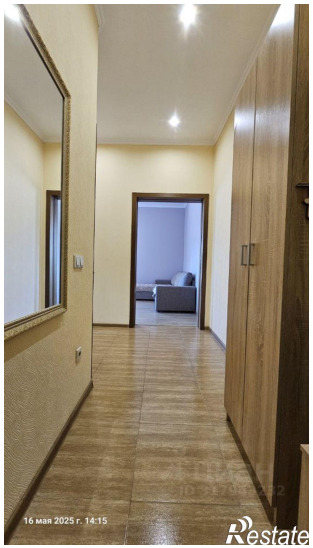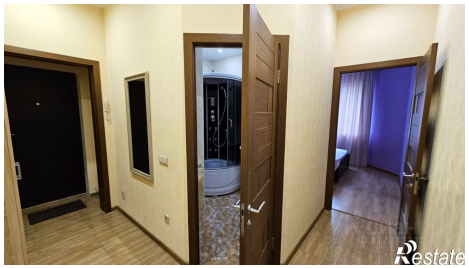
https://sochi.restate.ru/obj/arenda-dvuhkomnatnoy-kvartiri-bambukovaya-ulica-44b-18231964862/