# Сдать квартиру за 70 000 рублей на ул Кирпичная, 2 2

Краснодарский край, Городской округ Сочи, Сочи, ул Кирпичная, 2 2

## 70 000 Р в месяц

| 52.00 м$^2$ | 11 из 18 |
|---|---|
| Общая | Этаж |

Сдается на длительный срок современная укомплектованная квартира напротив жк станции Адлер. Инфраструктура развита хорошо. Залог 100%. Квартира в наличии, фото реальные,звоните покажем.

0 с 24.05.2025, обновлен 24.05.2025

Продавец: Собственник

Телефон: +79186355998

## Характеристики

| | | | |
|---|---|---|---|
| Количество комнат | 1 | Тип дома | монолитный |
| Этаж | 11 | Этажей всего | 18 |
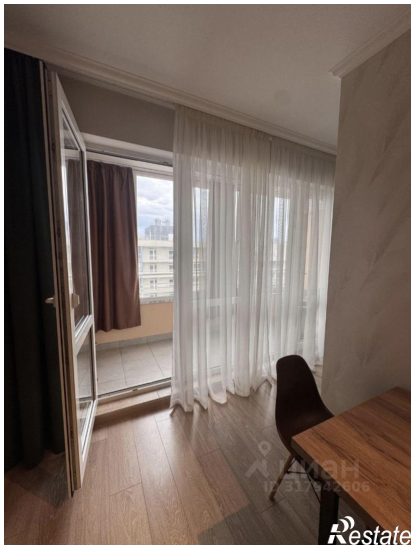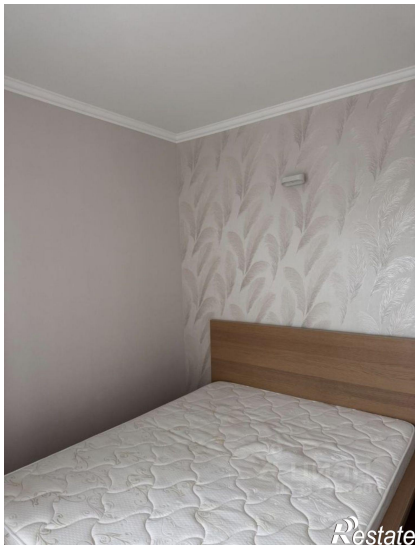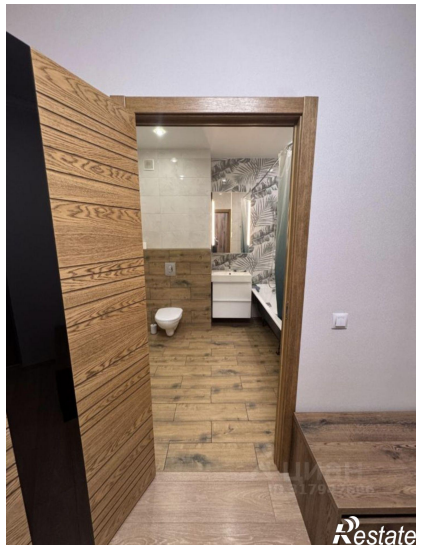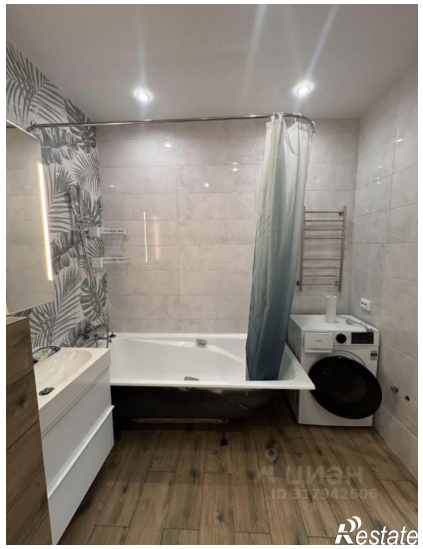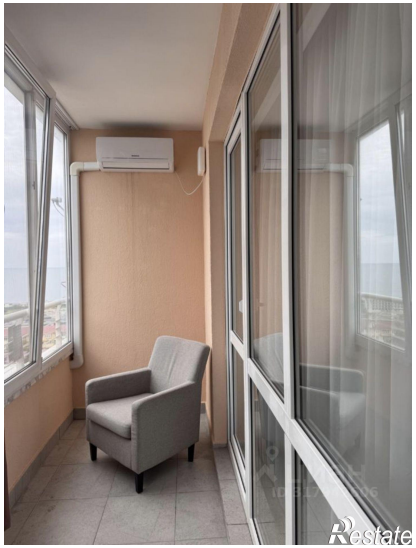
https://sochi.restate.ru/obj/arenda-odnokomnatnoy-kvartiri-ul-kirpichnaya-2-2-18231964894/