Купить квартиру за 12 450 000 рублей на ул Депутатская, 2

Краснодарский край, Городской округ Сочи, Сочи, ул Депутатская, 2

12 450 000 Р
69 167Р за м^2

180.00 м^2	100.00 м^2	20.00 м^2	2 из 13
Общая	Жилая	Кухня	Этаж

В кварртире хороший ремонт, две спальни и огромные террасы. По вопросам звоните. Один взрослый собственник. Без обременений.

0 с 25.05.2025, обновлен 25.05.2025

Продавец: Сочи Недвижимость

Телефон: +79649228536

Характеристики

Количество комнат	3	Этаж	2
Этажей всего	13	Площадь жилая	100.00 кв. м
Площадь кухни	20.00 кв. м		

https://sochi.restate.ru/obj/prodazha-tryohkomnatnoy-kvartiri-ul-deputatskaya-2-18231966116/

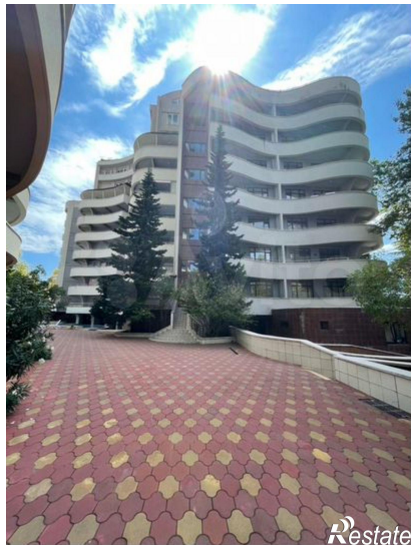

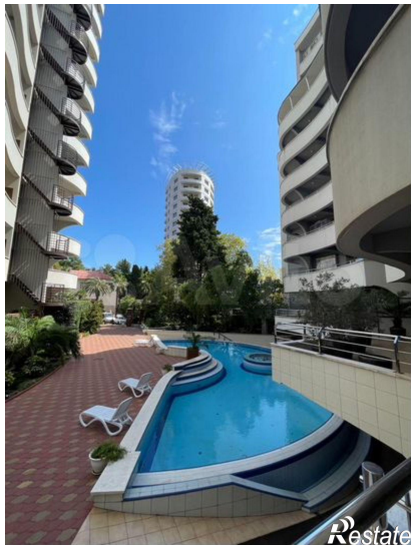

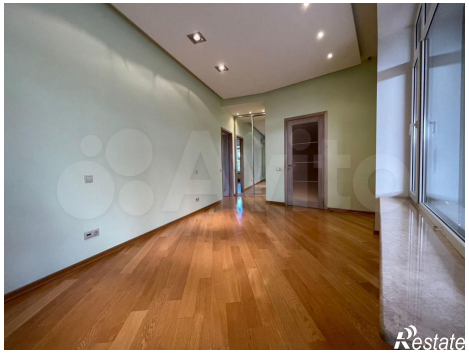
Restate

Restate