Сдать квартиру за 50 000 рублей на улица Гончарова, 1/1

Краснодарский край, Сочи, улица Гончарова, 1/1

50 000 Р в месяц

53.00 м^2	40.00 м^2	11.00 м^2	3 из 10
Общая	Жилая	Кухня	Этаж

Сдается полноценная 2х-комнатная квартира с отличным ремонтом. О КВАРТИРЕ: Планировка - кухня, зал, спальня, балкон и санузел. Диван, кровать, кондиционер, стиральная машинка, телевизор, необходимая посуда, ванна. 5 этаж, площадь 53 кв.м. Вид на море. О ДОМЕ И РАЙОНЕ: ЖК Пейзаж находиться в Центральном районе на ул. Гончарова, 1/1. (Донская) На авто можно добраться до центра Сочи за 15-20 минут, до Адлера на авто добраться минут за 40. В шаговой доступности супермаркеты Магнит и Пятерочка. Рядом остановка транспорта. На районе есть школа и детский садик. О УСЛОВИЯХ: Заселяем от 6 месяцев (на меньший срок цена обсуждаемая) Обеспечительный платеж в размере месячной аренды. Возвращается после выезда при соблюдений условий договора найма. комиссия агента 50% оплачивается по факту заселения Цена: 50.000 руб. + коммунальные услуги, залог.

1 с 26.05.2025, обновлен 26.05.2025

Продавец: Собственник

Телефон: +79186824159

Характеристики

Количество комнат	2	Этаж	3
Этажей всего	10	Площадь жилая	40.00 кв. м
Площадь кухни	11.00 кв. м		

https://sochi.restate.ru/obj/arenda-dvuhkomnatnoy-kvartiri-ulica-goncharova-1-1-18231971377/

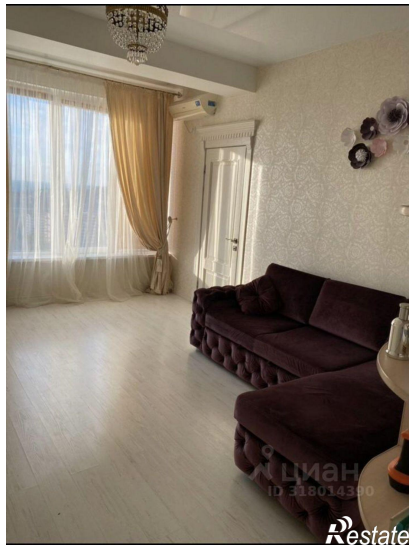

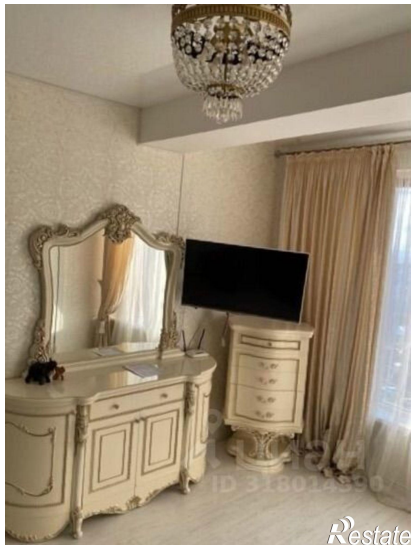

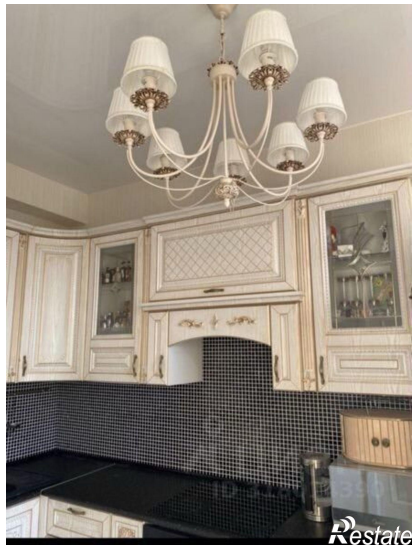
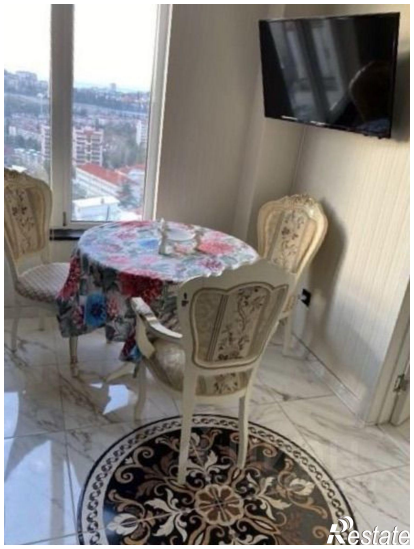

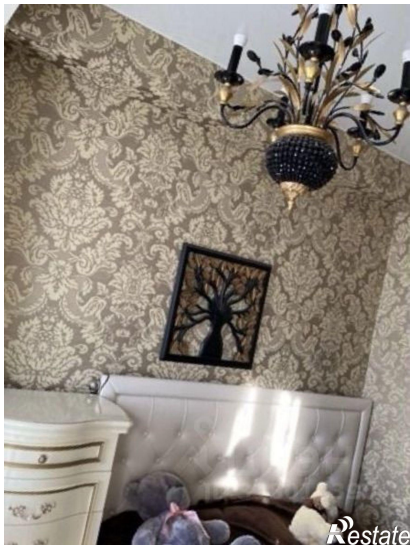

Restate

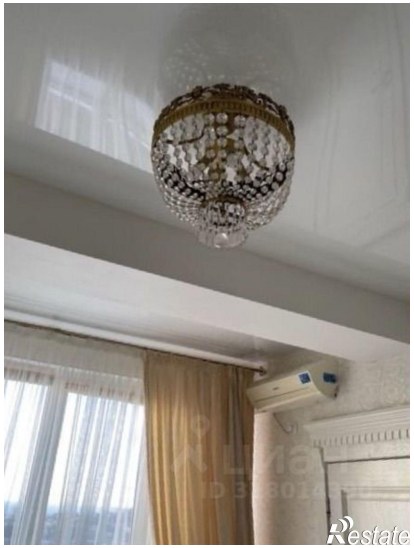
Restate