Сдать квартиру за 100 000 рублей на Пластунская улица, 123А к1

Краснодарский край, Сочи, Пластунская улица, 123А к1

100 000 Р в месяц

77.00 м^2	40.00 м^2	30.00 м^2	16 из 26
Общая	Жилая	Кухня	Этаж

Сдается уютная и просторная двухкомнатная квартира в современном доме в Сочи. Общая площадь квартиры — 77 кв. м, жилая площадь — 40 кв. м, кухня — 30 кв. м, что позволит вам комфортно разместиться и наслаждаться жизнью. Квартира расположена на 16 этаже 26-этажного монолитного дома, построенного в 2018 году. Высокие потолки (3 метра) и окна, выходящие на улицу, обеспечивают светлый и просторный интерьер. В квартире сделан евроремонт, что создает атмосферу уюта и стиля. В комнатах и на кухне есть современная мебель, делающая ваше пребывание максимально комфортным. Техника включает в себя все необходимое: кондиционер, холодильник, посудомоечную машину, телевизор и стиральную машину. В ванной комнате имеется как ванна, так и душевая кабина, что позволяет выбрать наиболее удобный для вас способ отдыха. Дом оборудован четырьмя пассажирскими и двумя грузовыми лифтами, поэтому можно быстро добраться до квартиры. Для вашего автомобиля предусмотрена наземная парковка. Интернет-соединение уже подключено, поэтому вы сможете оставаться на связи всегда. Район, в котором находится дом, предлагает развитую инфраструктуру: в шаговой доступности школы, детские сады и магазины. Это позволит вам экономить время на ежедневные дела и больше проводить его с близкими. Хорошая транспортная доступность ...

0 с 26.05.2025, обновлен 26.05.2025

Продавец: Собственник

Телефон: +79898512157

Характеристики

Количество комнат	2	Тип дома	монолитный
Этаж	16	Этажей всего	26
Площадь жилая	40.00 кв. м	Площадь кухни	30.00 кв. м

https://sochi.restate.ru/obj/arenda-dvuhkomnatnoy-kvartiri-plastunskaya-ulica-123a-k1-18231971401/

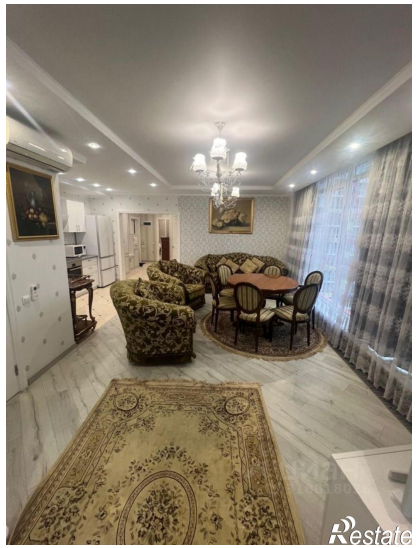

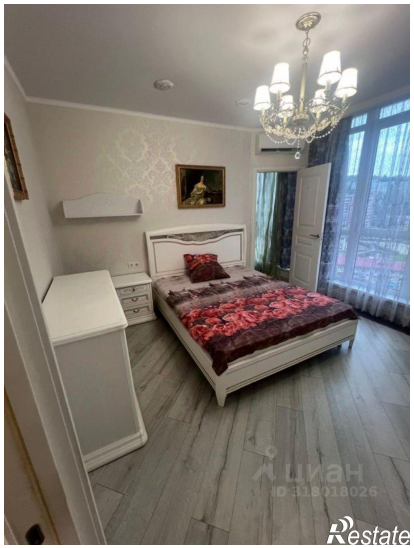

NIKA
Restate

Restate