Сдать квартиру за 35 000 рублей на ул Виноградная, 176

Краснодарский край, Городской округ Сочи, Сочи, ул Виноградная, 176

35 000 Р в месяц

45.00 м^2	15.00 м^2	2 из 5
Общая	Кухня	Этаж

Сдаётся квартира в клубном доме. Приоритете один или пара, готовы рассмотреть с одним ребёнком от 8 лет. Строгого без животных. Квартира оснащена всей необходимой техникой и мебелью, есть посуда. Дом расположен от. остановки 50 метров, рядом ТЦ в котором много магазинов и минимаркет, в 150 метрах магазин пятёрочка. Цена на июнь, июль, август и сентябрь на 10 т.р. дороже, с октября 35 т.р. на круглый год. Сдается только длительно от 6 месяцев. Депозит в размере месячной арендной платы, но можно разбить выплату на 2 месяца.

3 с 26.05.2025, обновлен 26.05.2025

Продавец: Собственник

Телефон: +79898326645

Характеристики
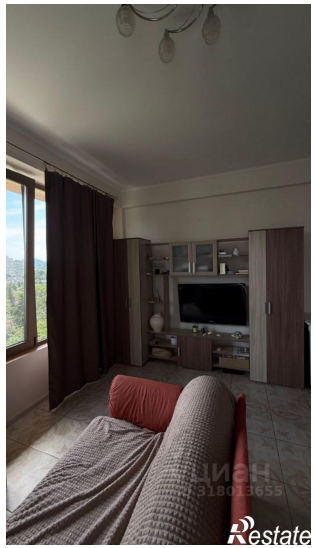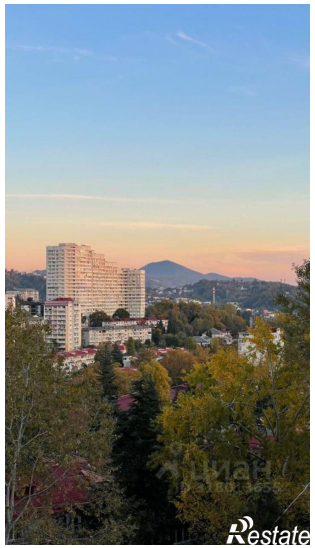
Количество комнат	2	Этаж	2
Этажей всего	5	Площадь кухни	15.00 кв. м