Купить квартиру за 22 760 000 рублей на проспект Пушкина, 14

Краснодарский край, Сочи, проспект Пушкина, 14

22 760 000 Р
303 467Р за м^2

75.00 м^2	55.00 м^2	8.00 м^2	8 из 15
Общая	Жилая	Кухня	Этаж

Просторные 3-комнатные апартаменты 75 м² на первой береговой линии с прямым видом на море. Преимущества апартаментов: Балкон с панорамным видом на море Три спальных места Современный дизайн и качественные отделочные материалы Светлые комнаты, спокойные цветовые решения интерьера Беспрепятственный доступ к пляжу всего пара шагов от дома Инфраструктура: В пешей доступности супермаркеты, бутики, аптеки и продуктовые магазины Кафе, рестораны и столовые на любой вкус Рядом медицинские учреждения и отделения связи Обустроенные пляжные зоны, прогулочные аллеи Автомобильная и пешая доступность до центров услуг и развлечений Расположение: Апартаменты находятся в районе Золотого треугольника — одном из самых престижных и востребованных в Сочи. Первая береговая линия обеспечивает непрерывный вид на море, утренние прогулки по набережной и легкий доступ к городским достопримечательностям. Транспортная развязка позволяет быстро добраться до центра города или железнодорожного вокзала. Свяжитесь с нами прямо сейчас, чтобы записаться на просмотр и получить больше информации. Это предложение — удачное сочетание комфорта, удобства и локации.

0 с 26.05.2025, обновлен 27.05.2025

Продавец: Собственник

Телефон: +79189310953

Характеристики
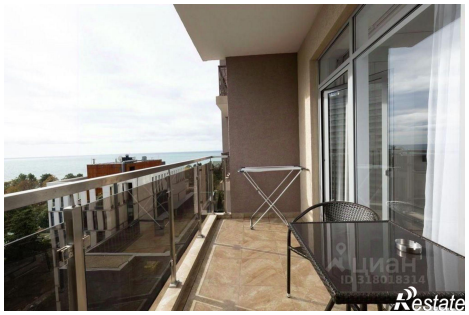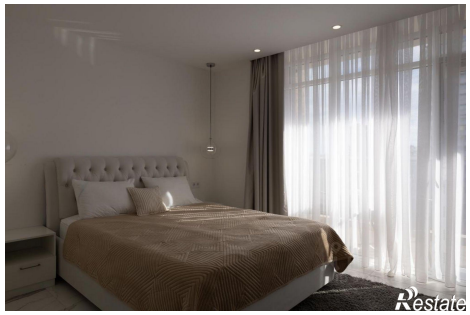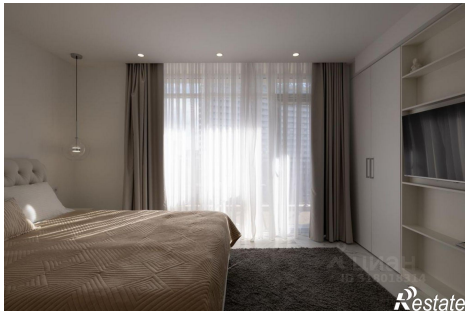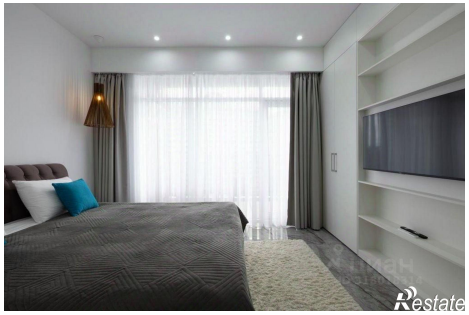
Количество комнат	3	Тип дома	монолитный
Этаж	8	Этажей всего	15
Площадь жилая	55.00 кв. м	Площадь кухни	8.00 кв. м
Апартаменты	да