Купить квартиру за 110 000 000 рублей на Курортный проспект, 59

Краснодарский край, Сочи, Курортный проспект, 59

110 000 000 Р
392 857Р за м^2

280.00 м^2	20.00 м^2	16 из 17
Общая	Кухня	Этаж

В продаже просторная четырехкомнатная квартира, расположенная в одном из самых удобных и развитых районов города на первой береговой линии. В квартире сделан дизайнерский ремонт., установлена новая мебель и техника. Квартира имеет удобную и функциональную планировку: Гостиная: Просторная комната с большими окнами, которая наполняет пространство светом. Идеально подходит для семейных встреч и отдыха. Спальни: Три уютные спальни, каждая из которых может быть оформлена по вашему вкусу. В одной из спален имеется встроенный шкаф. Кухня: Просторная кухня с возможностью установки обеденной зоны. Есть выход на балкон, что позволяет наслаждаться утренним кофе на свежем воздухе. Квартира расположена в районе с развитой инфраструктурой: - Удобная транспортная доступность, рядом остановки общественного транспорта. - В шаговой доступности находятся продуктовые магазины, супермаркеты и торговые центры. - В районе расположены школы, детские сады и учебные заведения. - Рядом находятся зеленые зоны и парки, где можно прогуляться или заняться спортом. Просмотр в удобное для вас время! Звоните.

0 с 28.05.2025, обновлен 28.05.2025

Продавец: Ирина Жукова

Телефон: +79884741240

Характеристики
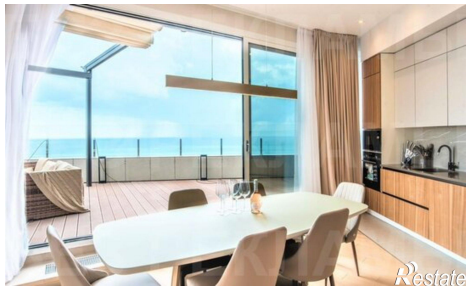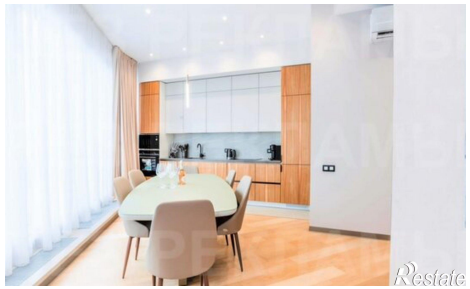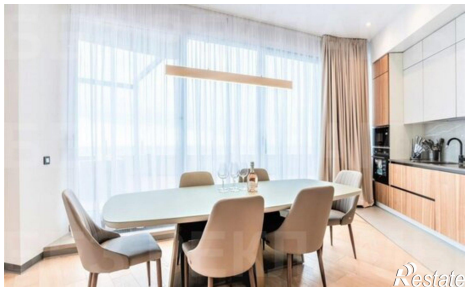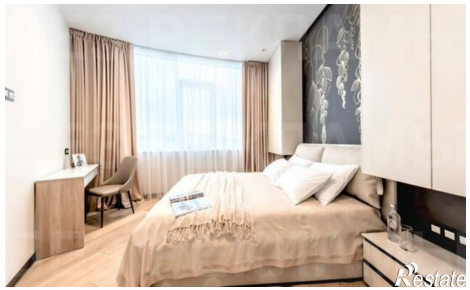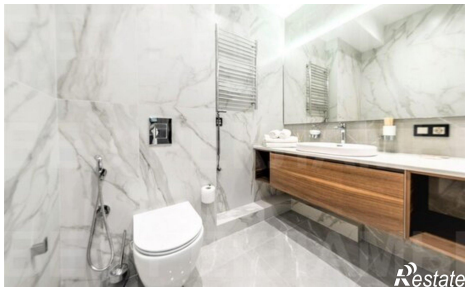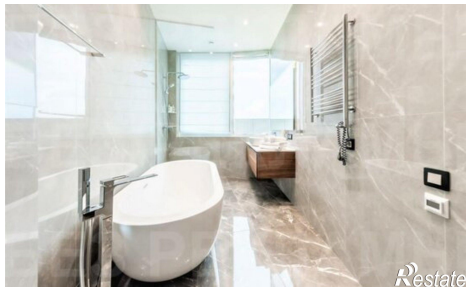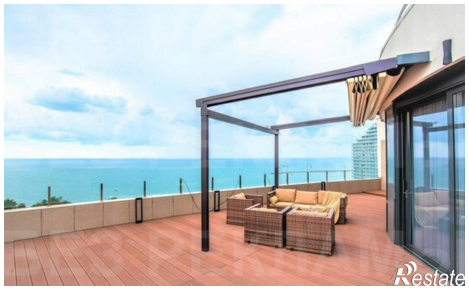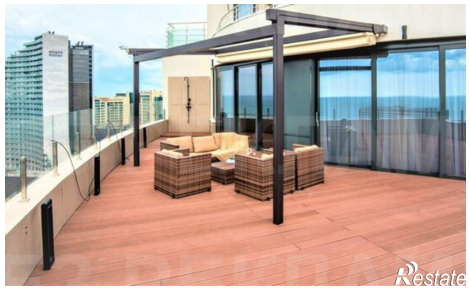
Количество комнат	4	Этаж	16
Этажей всего	17	Площадь кухни	20.00 кв. м