Сдать квартиру за 145 000 рублей на ул Островского, 47

Краснодарский край, Городской округ Сочи, Сочи, ул Островского, 47

145 000 Р в месяц

74.00 м^2	66.10 м^2	6.00 м^2	7 из 114
Общая	Жилая	Кухня	Этаж

Сдаётся уютная большая квартира в самом центре Сочи за 145 тыс ₽ Мебель и техника в отличном состоянии! С СЕНТЯБРЯ СНИЖЕНИЕ ЦЕНЫ -115 тыс ₽

0 с 31.05.2025, обновлен 31.05.2025

Продавец: Собственник

Телефон: +79183629476

Характеристики

Количество комнат	3	Тип дома	панельный
Этаж	7	Этажей всего	114
Площадь жилая	66.10 кв. м	Площадь кухни	6.00 кв. м

https://sochi.restate.ru/obj/arenda-tryohkomnatnoy-kvartiri-ul-ostrovskogo-47-18231999086/

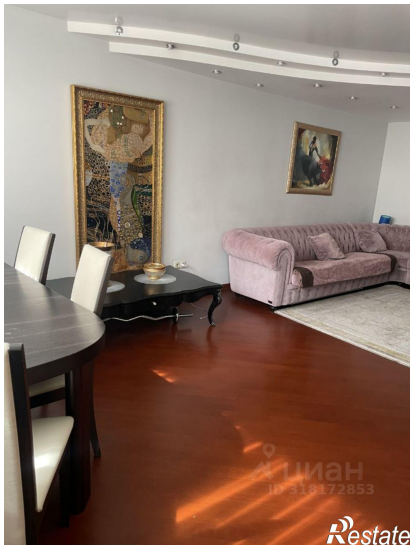
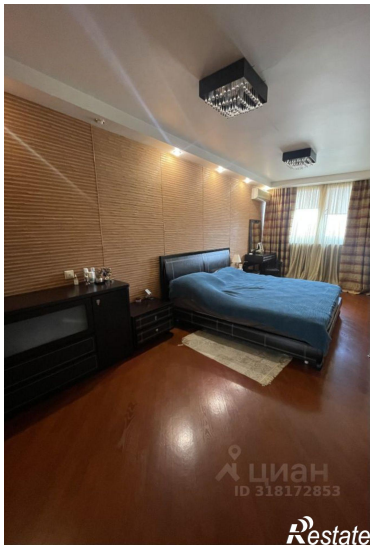
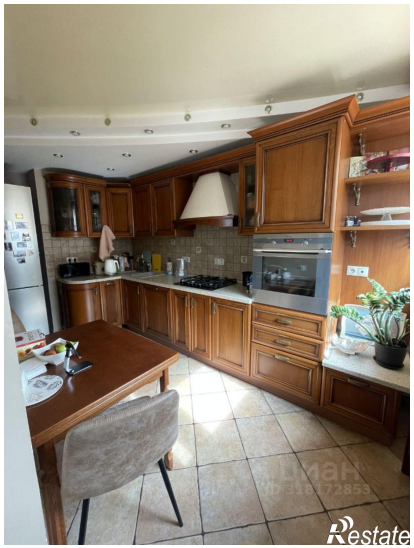
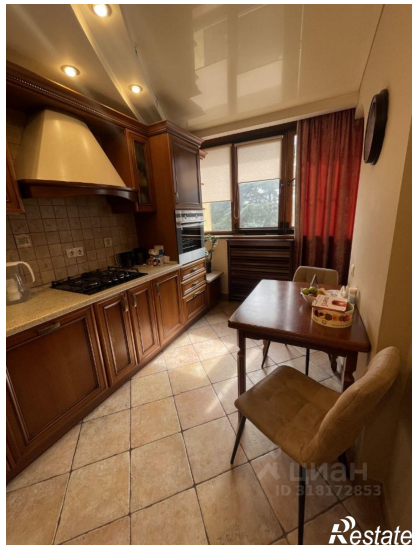

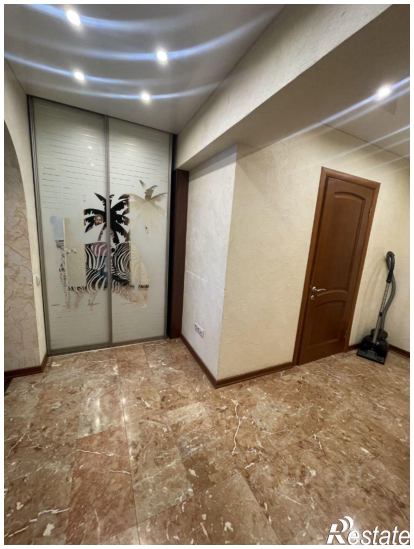

Restate

Restate