Купить квартиру за 10 000 000 рублей на ул Есауленко, 4/6

Краснодарский край, Городской округ Сочи, Сочи, ул Есауленко, 4/6

10 000 000 Р
285 714Р за м^2

35.00 м^2
Общая

6 из 15
Этаж

Только до конца мая уникальное предложение — скидка на покупку квартиры 1 млн руб. Продается уютная квартира-студия в экологически чистом микрорайоне Приморье. Квартира полностью готова к проживанию: вся необходимая мебель и техника в хорошем состоянии. Тихий двор с детской площадкой. Окна во двор, обеспечивающие спокойную атмосферу. Все документы готовы к продаже. Инфраструктура и преимущества локации: 1. Безопасность: закрытый охраняемый двор. 2. Транспортная доступность: остановка автобуса № 41 прямо у дома. 3. Развитая инфраструктура в шаговой доступности: супермаркеты «Магнит» (расположен в доме), «Пятерочка», аптека, салон красоты, пункты выдачи заказов «OZON» и «WildBerries». 4. До моря всего 1 остановка на транспорте (муниципальный пляж «Заря» с возможностью аренды SUP-бордов, тропа здоровья). Инвестиционная привлекательность: • Высокий спрос на посуточную и долгосрочную аренду. • Перспективный район с развивающейся инфраструктурой. Звоните и приобретайте, хорошая инвестиция под любые цели!

0 с 01.06.2025, обновлен 01.06.2025

Продавец: Оникс-Недвижимость

Телефон: +79654598893

Характеристики
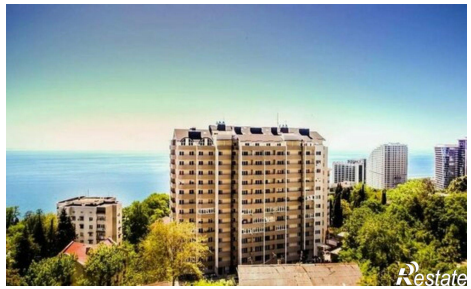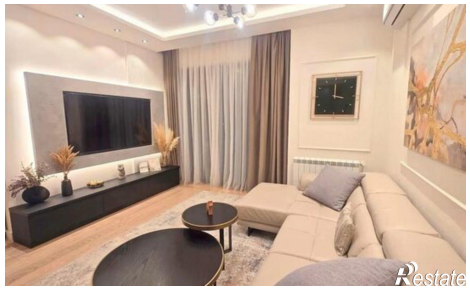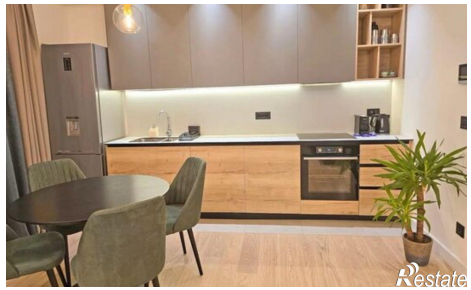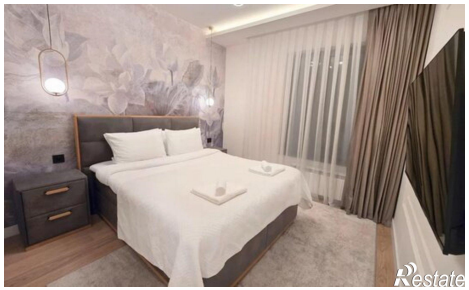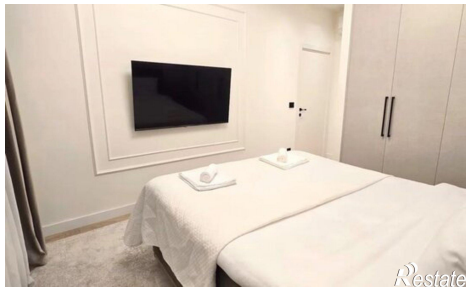
Количество комнат	1	Этаж	6
Этажей всего	15