Сдать квартиру за 75 000 рублей на улица Гончарова, 10

Краснодарский край, Сочи, улица Гончарова, 10

75 000 Р в месяц

55.00 м^2	30.00 м^2	2 из 12
Общая	Кухня	Этаж

Предлагается 2-комнатная квартира общей площадью 55 м². Для комфортного проживания в наличии имеется вся необходимая мебель, а также нагреватель воды и кондиционер. Кухонный гарнитур оснащен посудомоечной машиной, духовой печью. Подключена стиральная машина. Из дополнительных преимуществ - наличие балкона. Окна обращены на улицу. - Можно с детьми. - Объект представляет агент Capital Mars - Елизавета. - ID объекта 785906.

1 с 01.06.2025, обновлен 01.06.2025

Продавец: Собственник

Телефон: +79230769426

Характеристики

Количество комнат	2	Тип дома	кирпично-монолитный
Этаж	2	Этажей всего	12
Площадь кухни	30.00 кв. м		

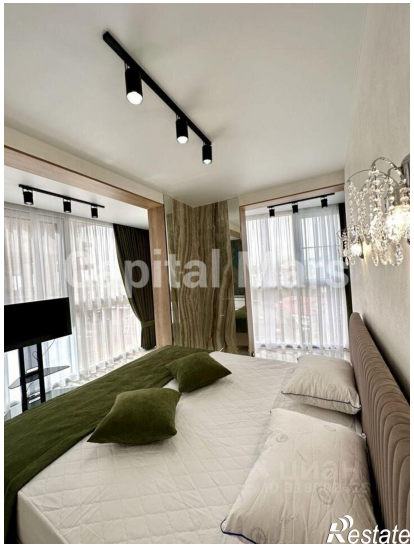
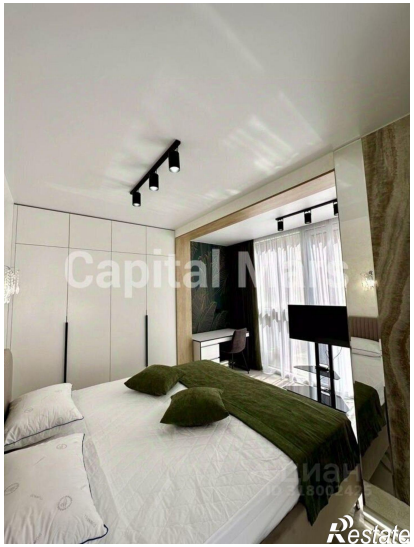

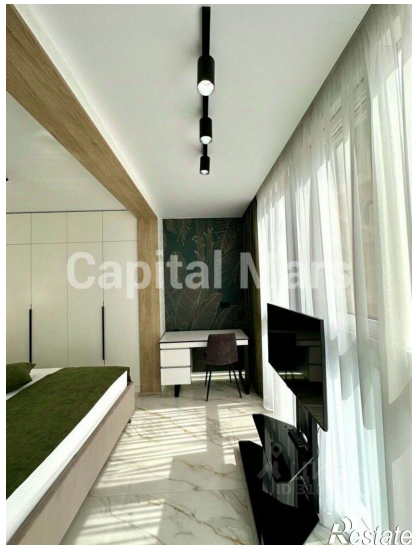
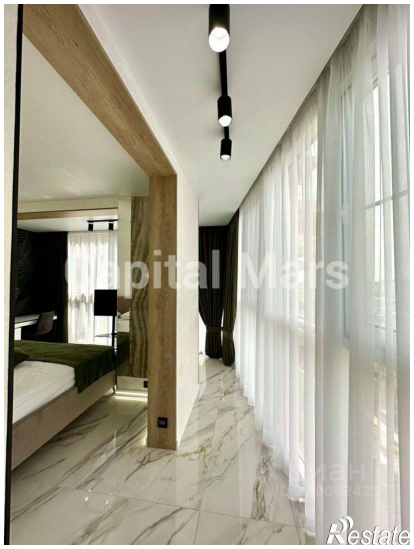
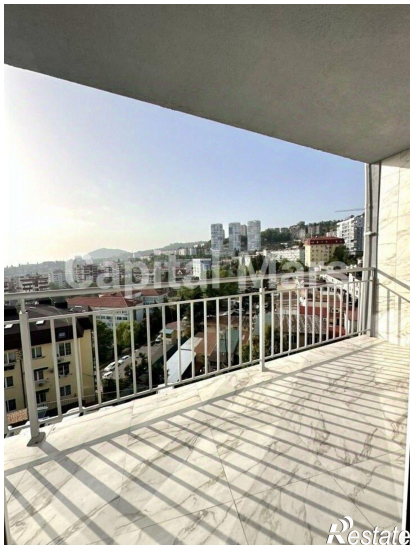

Capital Mars
Restate

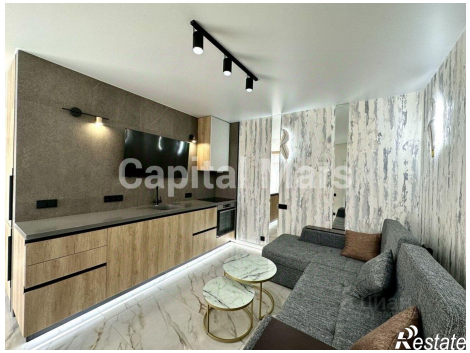
Capital Mars
Restate