Купить квартиру за 7 500 000 рублей на Полтавская улица, 21А к1

Краснодарский край, Сочи, Полтавская улица, 21А к1

7 500 000 Р
250 000Р за м^2

30.00 м^2	6.00 м^2	11 из 11
Общая	Кухня	Этаж

Продается квартира в шаровой доступности к морю. Отделка - white box. Балкон. Дом сдан. Территория 1,2 га (собственность): • 3 корпуса • 528 квартир • Планировки от 30 до 50 м² Видовые квартиры Подогреваемый бассейн 600 м² Теннисный корт Зона йоги Библиотека Кинотеатр под открытым небом Детский городок 480 м² Зона для выгула животных Безопасность и приватность: закрытая и охраняемая территория Многоуровневый паркинг Витражное остекление Ландшафтный дизайн Дизайнерские фасады и входные группы Развитая инфраструктура: Школы и детские сады в шаговой доступности Удобная транспортная развязка Парковые, прогулочные и спортивные зоны Доступность общественного транспорта Всего 7-10 минут до моря пешком по равнине вдоль набережной реки Звоните! Срочное предложение!

0 с 01.06.2025, обновлен 01.06.2025

Продавец: Собственник

Телефон: +79180298411

Характеристики

Количество комнат	1	Тип дома	монолитный
Этаж	11	Этажей всего	11
Площадь кухни	6.00 кв. м		
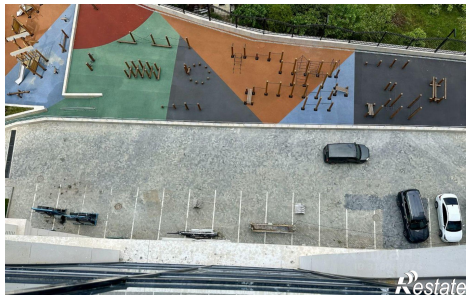
https://sochi.restate.ru/obj/prodazha-odnokomnatnoy-kvartiri-poltavskaya-ulica-21a-k1-18232006213/