Сдать квартиру за 200 000 рублей на улица Орджоникидзе, 24

Краснодарский край, Сочи, улица Орджоникидзе, 24

200 000 Р в месяц

90.00 м^2	60.00 м^2	25.00 м^2	6 из 7
Общая	Жилая	Кухня	Этаж

Сдается на Лето или на Длительный срок трехкомнатная квартира в золотом треугольнике города Сочи. Идеальное место для жизни и отдыха. 200.000 рублей в месяц (напротив гостиниц ХАЯТ-Карат)

0 с 02.06.2025, обновлен 02.06.2025

Продавец: Собственник

Телефон: +79186311768

Характеристики

Количество комнат	3	Тип дома	кирпично-монолитный
Этаж	6	Этажей всего	7
Площадь жилая	60.00 кв. м	Площадь кухни	25.00 кв. м
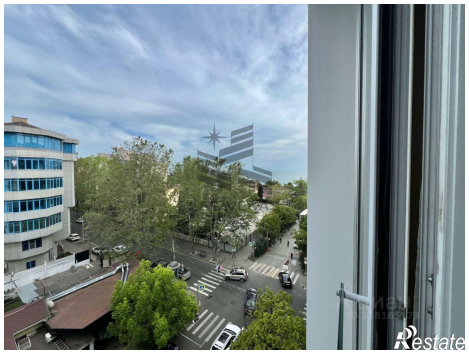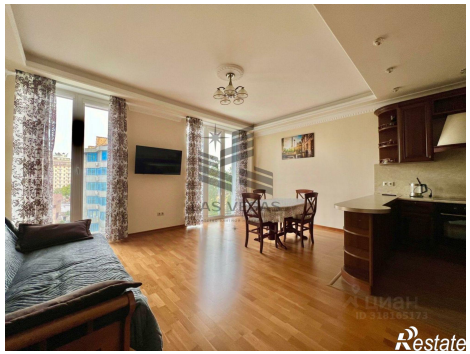
https://sochi.restate.ru/obj/arenda-tryohkomnatnoy-kvartiri-ulica-ordzhonikidze-24-18232013521/