Купить квартиру за 17 000 000 рублей на Гудаутская улица, 2

Краснодарский край, Сочи, Гудаутская улица, 2

17 000 000 Р
257 576Р за м^2

66.00 м^2	40.00 м^2	20.00 м^2	1 из 8
Общая	Жилая	Кухня	Этаж

Продается просторная 3-комнатная квартира в поселке городского типа Дагомыс, расположенная на 7 этаже 17-этажного монолитно-кирпичного дома. Общая площадь квартиры составляет 65 кв. м, из которых 40 кв. м отведено под жилую зону и 20 кв. м — под кухню. Высокие потолки (3 метра) и окна, выходящие на улицу, придают квартире ощущение простора и света. В квартире есть дизайнерский ремонт, который подчеркнет ваш стиль и вкус. Просторная кухня станет отличным местом для кулинарных экспериментов и семейных вечеров. В квартире также есть совмещенный санузел, что обеспечивает удобство для вашей семьи. Балкон с видом на улицу станет отличным местом для утреннего кофе или вечернего отдыха. На територии комплекса бассейн с бунгало и шезлонгами Фитнес Залю Дом оснащен пассажирским и грузовым лифтами, а также пандусом, что делает его доступным для всех категорий жильцов. Наземная парковка позволит вам всегда быть уверенными в наличии свободного места для автомобиля. Здание находится в отличном состоянии, а современная инфраструктура обеспечивает комфортное проживание. В шаговой доступности от дома находятся школы и детские сады, что особенно удобно для семей с детьми. Рядом также расположены магазины, где можно приобрести все необходимое для повседневной жизни. Удобная транспортная развязка ...

0 с 02.06.2025, обновлен 02.06.2025

Продавец: Собственник

Телефон: +79186257583

Характеристики

Количество комнат	2	Тип дома	монолитный
Этаж	1	Этажей всего	8
Площадь жилая	40.00 кв. м	Площадь кухни	20.00 кв. м
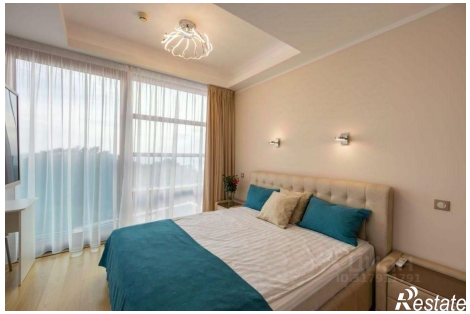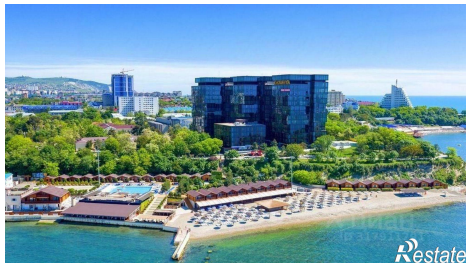
https://sochi.restate.ru/obj/prodazha-dvuhkomnatnoy-kvartiri-gudautskaya-ulica-2-18232014568/