Купить квартиру за 12 600 000 рублей на Дачная улица, 28/4

Краснодарский край, Сочи, Дачная улица, 28/4

12 600 000 Р
350 000Р за м^2

36.00 м^2	21.00 м^2	10.00 м^2	2 из 9
Общая	Жилая	Кухня	Этаж

Статус квартира Дом построен по ФЗ-214 Площадь квартиры 32.7 кв. м. Балкон + 5кв. м. Полноценная однокомнатная квартира Комната разделена за счёт шкафа на 2 зоны -зона гостиной -зона детская Отдельно кухня Встроенная техника GORENJI Холодильник HAIER В ванной комнате установлена ванна Стиральная машинка с сушкой HAIER На мебели тоже не экономили Делали ремонт для себя Двор закрытый с парковкой на шлагбауме Парковка всегда есть Детская площадка 1500 м до моря 250 м от дома магазины -пятерочка -магнит -магнит косметик - одежда женская -одежда мужская -студии красоты -сапожник -столовая И все что вашей душе угодно Школа 900м от дома Детский сад 900м от дома Соседи тихие и спокойные Звоните, цена самая низкая по району

0 с 03.06.2025, обновлен 03.06.2025

Продавец: Собственник

Телефон: +79183906416

Характеристики
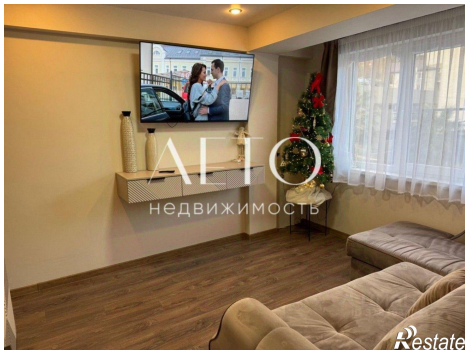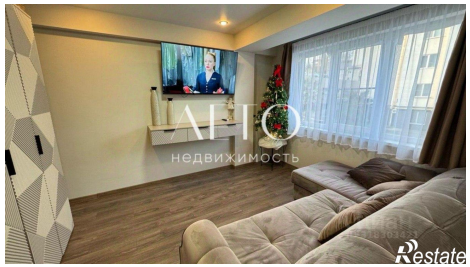
Количество комнат	2	Тип дома	монолитный
Этаж	2	Этажей всего	9
Площадь жилая	21.00 кв. м	Площадь кухни	10.00 кв. м