Купить квартиру за 22 075 200 рублей на ул Ясногорская, 34Б

Краснодарский край, Городской округ Сочи, Сочи, ул Ясногорская, 34Б

22 075 200 Р
334 473Р за м^2

66.00 м^2	10.00 м^2	3 из 19
Общая	Кухня	Этаж

Арт.2390389. Продается 3-комнатная квартира в новостройке ЖК Кислород Литер 11. Общая площадь квартиры - 65.92 кв. м., этаж 3 из 19. Преимущества квартиры: кухня-гостиная, кухня с балконом Без отделки, но с возможностью заказать отделку. ЖК “Кислород” - это комплексная застройка из 15 домов бизнес-класса. ЖК находится на северном склоне горы Быхта, откуда открывается великолепный вид на море и горы. Рядом расположен заповедник, где берут начало туристические тропы на самые красивые водопады региона. При этом он строится в районе с развитой инфраструктурой, где есть магазины, школы, общественный транспорт, поликлиники. • 7 минут на машине до центра Сочи • 10 минут до моря • 5 минут пешком до Гимназии №16 и 10 до двух детских садов • 5 минут до магазинов + магазины откроются на первых этажах • 14 минут на машине до авто и ЖД-вокзалов, 30 минут до аэропорта • 14 минут на машине до Бальнеологического курорта Мацеста. • Проект предполагает строительство собственной школы и детского сада. • Способы оплаты: рассрочка, стандартная ипотека, военная ипотека, сниженный первоначальный взнос, материнский капитал Квартира №35

0 с 03.06.2025, обновлен 03.06.2025

Продавец: Офис продаж ЖК Кислород

Телефон: +79385265285

Характеристики

Количество комнат	3	Этаж	3
Этажей всего	19	Площадь кухни	10.00 кв. м
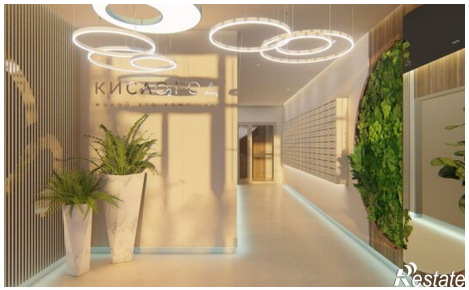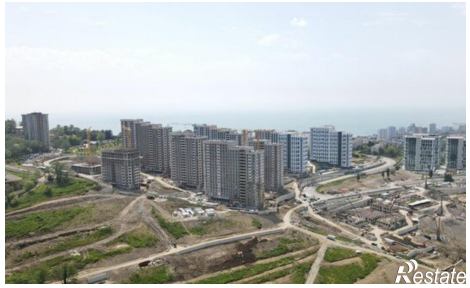
https://sochi.restate.ru/obj/prodazha-tryohkomnatnoy-kvartiri-ul-yasnogorskaya-34b-18232019736/