Купить квартиру за 8 300 000 рублей на ул Я.Фабрициуса, 64/1

Краснодарский край, Городской округ Сочи, Сочи, ул Я.Фабрициуса, 64/1

8 300 000 Р
197 619Р за м^2

42.00 м^2	20.00 м^2	1 из 3
Общая	Кухня	Этаж

САМАЯ МИНИМАЛЬНАЯ СТОИМОСТЬ В КОМПЛЕКСЕ! СТОИМОСТЬ ЗНАЧИТЕЛЬНО НИЖЕ РЫНКА! Замечательный двухуровневый апартамент. Выполнен стильный, дизайнерский ремонт. Имеется необходимая бытовая техника. Уже заказана мебель в гостиную. АК Даймонд — это эксклюзивная инвестиционная недвижимость комфорт-класса, состоит из 3 трёхэтажных зданий. Бесплатная закрытая охраняемая территория с видеонаблюдением на 50 мест. На территории комплекса имеются детская и спортивная площадки, беседки, бассейн, а также выход в городской парк и красивый лесной массив. В шаговой доступности расположен рынок Яна Фабрициуса, а вблизи идут строительные работы нового торгового центра, детского сада и школы. До моря 30 минут пешком или 5 минут на машине. Удобные разъездные пути, а также в 2-х минутах дублер города-курорта, по которому без пробок можно добраться до Адлера, ПГТ Сириус и Красной Поляны. Звоните прям сейчас, проконсультирую по всем вопросам, привезу на объект, проведу безопасную сделку. Услуги для покупателя бесплатные.

0 с 03.06.2025, обновлен 03.06.2025

Продавец: Собственник

Телефон: +79184445896

Характеристики

Количество комнат	1	Тип дома	монолитный
Этаж	1	Этажей всего	3
Площадь кухни	20.00 кв. м	Апартаменты	да

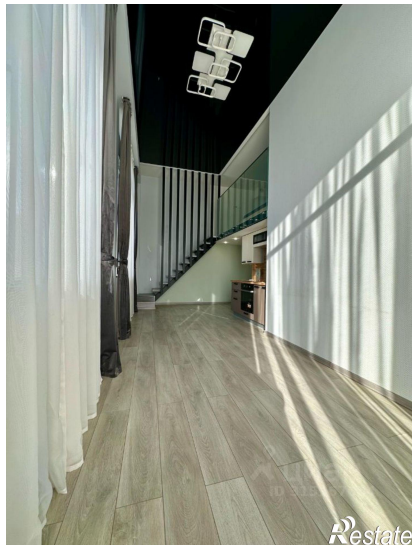
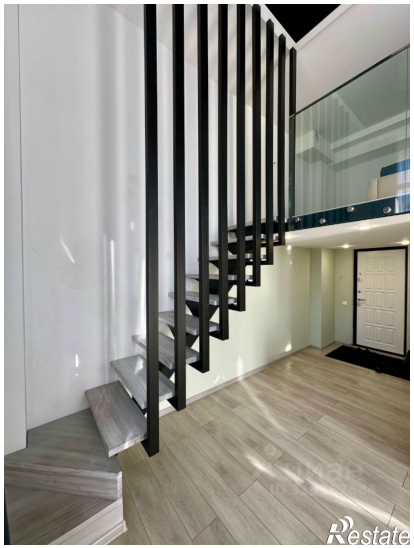
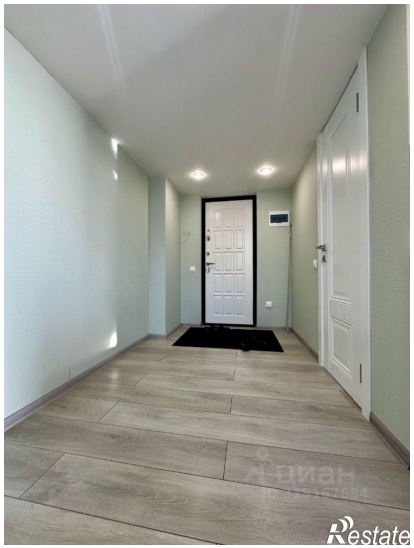
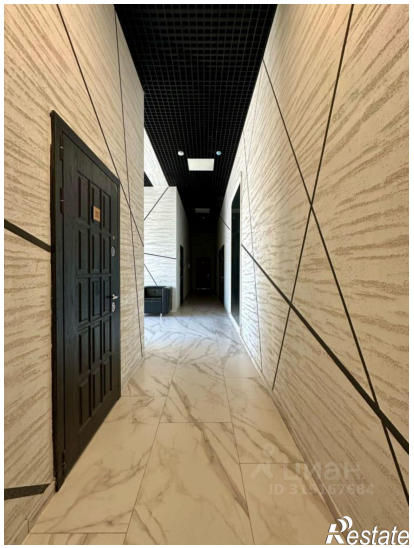

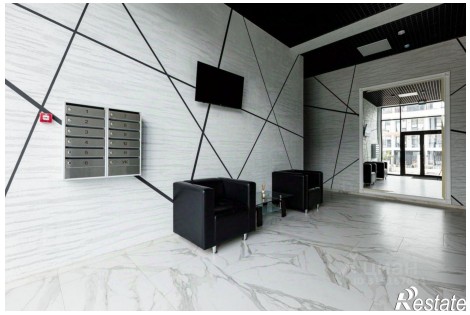

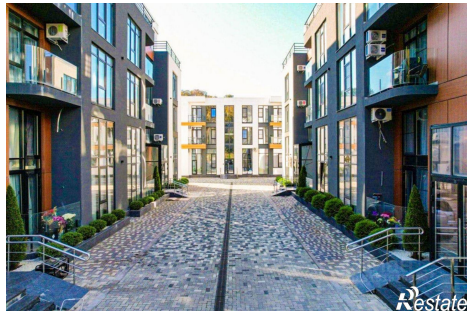
Restate

Restate