Купить квартиру за 10 699 000 рублей на аллея Челтенхема, 8/8

Краснодарский край, Сочи, аллея Челтенхема, 8/8

10 699 000 Р
356 633Р за м^2

30.00 м^2	18.00 м^2	10.00 м^2	2 из 15
Общая	Жилая	Кухня	Этаж

Полноценная однокомнатная квартира с кухней. Квартира с ремонтом, мебелью, интерьером и бытовой техникой. Идеально подходит для отдыха, бизнеса или постоянного проживания семьи. В квартире центральное отопление, бойлер. Жилой комплекс с охраняемой территорией, видеонаблюдением, зонами отдыха, детской и спортивной площадками. Развитая инфраструктура: поликлиника, детский сад, средняя школа, магазины различной направленности, а также Магнит, Пятёрочка, строительный и мебельный магазин, Сочинская плодово-овощная ярмарка. До моря и начала терренкура - 15 минут спокойным шагом. В шаговой доступности овощная ярмарка, продуктовый рынок. Благоустроенная набережная с прогулочными зонами отдыха. Статус квартира: ипотеки всех банков, мат. капитал. Система кондиционирования воздуха, телефон, высокоскоростной интернет, цифровое телевидение, счетчики холодной и горячей воды, отопления. В комплексе работает консъерж.

0 с 03.06.2025, обновлен 03.06.2025

Продавец: Собственник

Телефон: +79892318563

Характеристики

Количество комнат	1	Тип дома	монолитный
Этаж	2	Этажей всего	15
Площадь жилая	18.00 кв. м	Площадь кухни	10.00 кв. м

https://sochi.restate.ru/obj/prodazha-odnokomnatnoy-kvartiri-alleya-cheltenxema-8-8-18232024017/

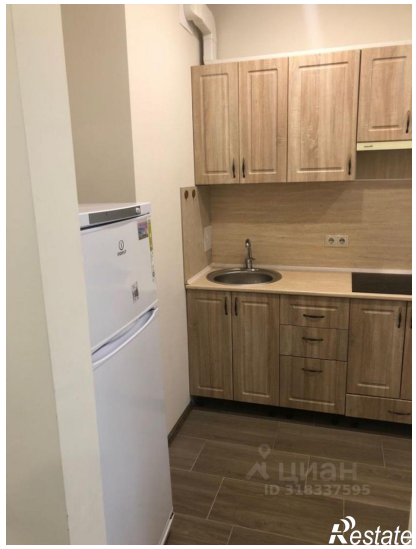
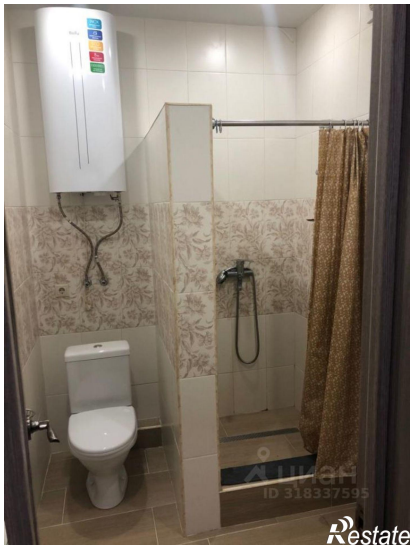

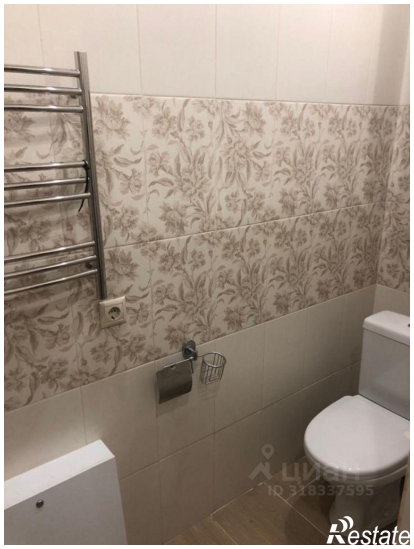

Restate

Restate