Купить квартиру за 9 000 000 рублей на ул Альпийская, 27А

Краснодарский край, Городской округ Сочи, Сочи, ул Альпийская, 27А

9 000 000 Р
250 000Р за м^2

36.00 м^2	4.00 м^2	13 из 13
Общая	Кухня	Этаж

Квартира в Центральном районе курорта, идеально для проживания с семьей и для сдачи в аренду. До центральных пляжей 1800 метров, до ЖД Вокзала (сердце Сочи) 900 метров. Близость к ЖД вокзалу позволяет быстро добраться на Ласточке до Сириуса (40 минут), Красной Поляны (55 мин) , Дагомыс (20 минут). В микрорайоне Ареда 2 школы, 3 детсада, рынок, больничный городок, парк Победы. Удобная транспортная развязка - быстрый выезд на скоростную трассу Дублер Курортного проспекта. В аренду длительно можно сдавать от 50 тыс. в мес, посуточно 5000 в сутки. Мебель и техника останутся новым владельцам. На территории комплекса многоуровневый паркинг на 100 мест, гостевая парковка за шлагбаумом во дворе, workout зона, беседка. Большинство соседей любят ходить до центра Сочи пешком, хотя рядом остановка 9 маршрутов автобуса и легко добраться в любую часть Сочи: 2,22,24,26, 6,45,46,15 ,30. На территории комплекса магазин Магнит , рядом Перекресток , Пятерочка . Цена договорная, звоните, все расскажу и покажу подробно.

0 с 04.06.2025, обновлен 04.06.2025

Продавец: Собственник

Телефон: +79284504063

Характеристики

Количество комнат	1	Тип дома	монолитный
Этаж	13	Этажей всего	13
Площадь кухни	4.00 кв. м		

https://sochi.restate.ru/obj/prodazha-odnokomnatnoy-kvartiri-ul-alpiyskaya-27a-18232032234/

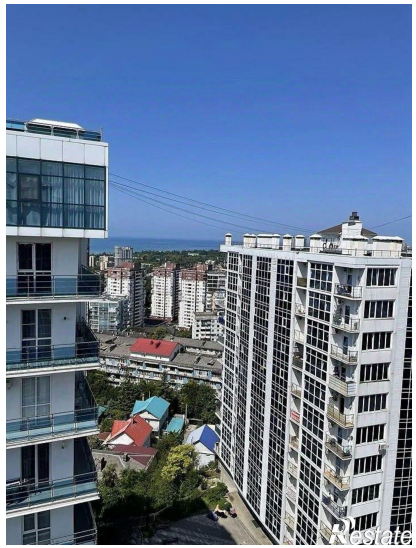
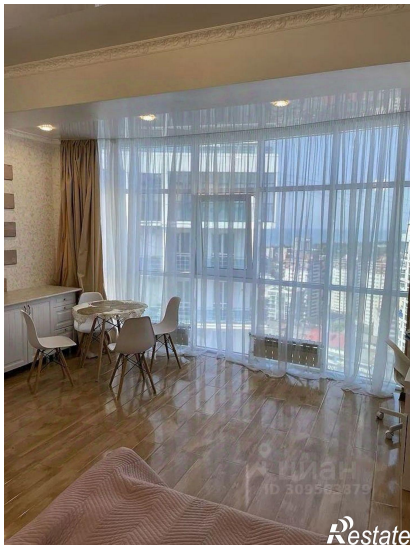

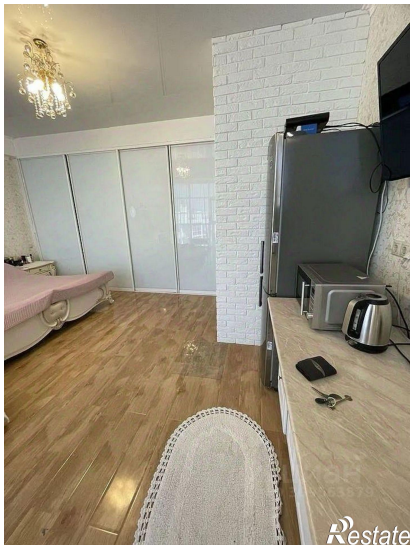

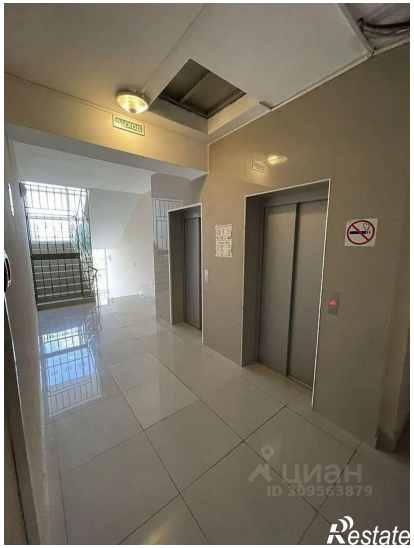
ЦИАН
ID 309563879
Restate

ЦИАН
Restate