Купить квартиру за 9 000 000 рублей на ул Благодатная, 77

Краснодарский край, Городской округ Сочи, Сочи, ул Благодатная, 77

9 000 000 Р
200 000Р за м^2

45.00 м^2	35.00 м^2	7.00 м^2	3 из 3
Общая	Жилая	Кухня	Этаж

Продается уютная однокомнатная квартира в городе Сочи на Благодатной улице, 46. Общая площадь квартиры составляет 45 кв. м, из которых 35 кв. м — жилая площадь и 7 кв. м — кухня. Квартира расположена на 3 этаже 3-этажного монолитного дома, построенного в 2010 году. Высокие потолки 3.2 метра создают ощущение простора и света, а окна выходят на улицу, что обеспечивает отличный вид и хорошую освещенность. В квартире сделан дизайнерский ремонт, который приятно удивит своим стилем и качеством. Все продумано до мелочей: современная мебель и техника создают атмосферу уюта и комфорта. Планировка квартиры включает один совмещенный санузел и просторный балкон, где можно наслаждаться свежим воздухом и видами. Дом в отличном состоянии, ухоженная территория и наличие наземной парковки делают проживание здесь еще более комфортным. В шаговой доступности находятся магазины, где можно приобрести все необходимое для жизни. Район с развитой инфраструктурой: неподалеку есть детские сады, школы, медицинские учреждения и разнообразные торговые центры. Хорошая транспортная доступность позволяет быстро добраться до любой части города — до ближайшей остановки всего несколько минут пешком. Квартира продается без обременений, все документы готовы к сделке. Возможна продажа в ипотеку. Прекрасный вариант ...

0 с 05.06.2025, обновлен 05.06.2025

Продавец: Собственник

Телефон: +79182325759

Характеристики

Количество комнат	1	Тип дома	монолитный
Этаж	3	Этажей всего	3
Площадь жилая	35.00 кв. м	Площадь кухни	7.00 кв. м
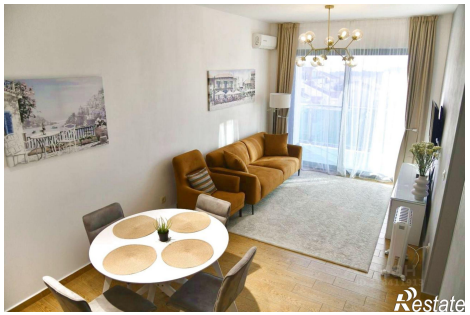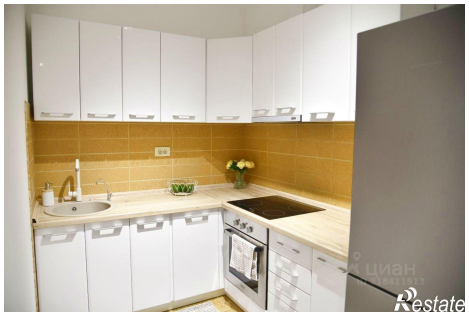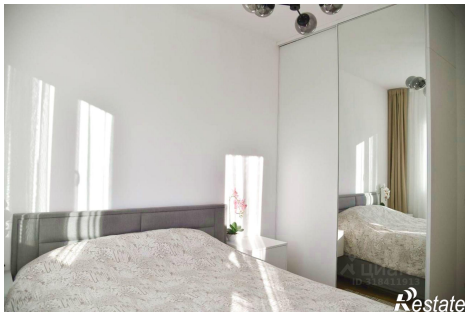
https://sochi.restate.ru/obj/prodazha-odnokomnatnoy-kvartiri-ul-blagodatnaya-77-18232037918/