Купить квартиру за 75 000 000 рублей на Курортный проспект, 105Б

Краснодарский край, Сочи, Курортный проспект, 105Б

75 000 000 Р
441 176Р за м^2

170.00 м^2	50.00 м^2	5 из 17
Общая	Кухня	Этаж

Продается просторная 3-комнатная квартира на Курортном проспекте, 105Б в Сочи. Общая площадь квартиры составляет 170 кв. м, в том числе кухня площадью 50 кв. м. Расположена на 5 этаже 17-этажного монолитного дома, построенного в 2013 году. Высокие потолки 3 метра создают ощущение простора. В квартире выполнен дизайнерский ремонт, что делает её уникальной и стильной. Планировка включает один совмещенный и один отдельный санузел, а также есть лоджия и балкон, с которых открывается вид на улицу. В квартире есть все необходимое для комфортного проживания: современная мебель и техника. Дом находится в отличном состоянии. Для вашего удобства в доме предусмотрены подземная парковка, один пассажирский и один грузовой лифт, а также пандус для удобства передвижения. Всё это делает дом комфортным для проживания. В шаговой доступности находятся магазины, а также другие объекты инфраструктуры, что обеспечивает удобство повседневной жизни. Хорошая транспортная доступность позволяет легко добраться до всех районов города. Продажа квартиры осуществляется по договору купли-продажи. Возможна ипотека. Объект без обременений, все документы готовы к сделке. Записывайтесь на просмотр, чтобы оценить все преимущества этой квартиры лично. Мы рады будем показать вам ваш будущий дом!

0 с 06.06.2025, обновлен 06.06.2025

Продавец: Собственник

Телефон: +79882351715

Характеристики

Количество комнат	3	Тип дома	монолитный
Этаж	5	Этажей всего	17
Площадь кухни	50.00 кв. м		
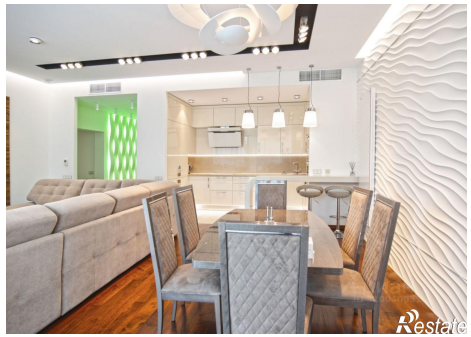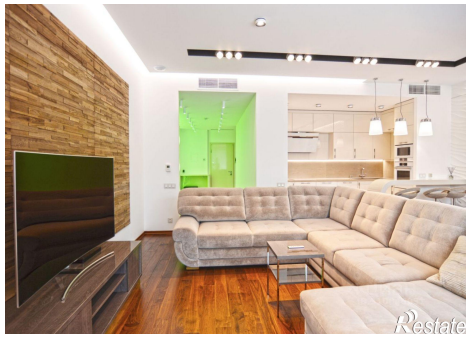
https://sochi.restate.ru/obj/prodazha-tryohkomnatnoy-kvartiri-kurortnyy-prospekt-105b-18232043481/