Купить квартиру за 4 814 640 рублей на ул Лысая гора, 27/28

Краснодарский край, Городской округ Сочи, Сочи, ул Лысая гора, 27/28

4 814 640 Р
171 951Р за м^2

28.00 м^2	21.90 м^2	2.00 м^2	1 из 8
Общая	Жилая	Кухня	Этаж

АУКЦИОН. Объект реализуется через электронный аукцион с 2024-11-09 по 2025-07-11 ПАО Сбербанк реализует имущество: Объект (ID I18074051) : 1-комнатная квартира общей площадью 28.90 кв.м. Дом монолитный. Адрес: Россия, Краснодарский край, г. Сочи, Лысая гора ул, д. 27/28, кв. 203. Текущая стоимость объекта: 4,814,640.00 Объект расположен в районе с развитой инфраструктурой, что обеспечит жителям современный уровень комфорта. Внутренняя отделка: Требует косметического ремонта Объект находится в районе с развитой инфраструктурой. Рядом сеть продуктовых магазинов. В шаговой доступности остановки наземного транспорта. Расстояние до Черного моря 2 км. ОКРУЖАЮЩАЯ ИНФРАСТРУКТУРА: Прод. магазин, Остановка общ. транспорта. ДЕЙСТВУЮЩИЕ ОБРЕМЕНЕНИЯ ПО ОБЪЕКТУ: отсутствуют. СПОСОБЫ ОФОРМЛЕНИЯ СДЕЛКИ: возможна ипотека (минимальная сумма кредита 300 000 руб.) / возможно использование материнского капитала ИНДИВИДУАЛЬНЫЕ И ТЕХНИЧЕСКИЕ ХАРАКТЕРИСТИКИ ОБЪЕКТА: Кадастровый номер: 23: 49: 0301006: 4891 Транспортная доступность: В черте города Общая площадь (кв. м.) : 28.90 Жилая площадь (кв. м.) : 25.30 Площадь кухни (кв. м.) : 2.00 Количество комнат: 1 Площадь комнат (кв. м.) : 25.30 Высота потолков (м.) : 2.80 Этаж: 1 Этажность: 8 Количество санузлов: 1 Санузел: ...

1 с 06.06.2025, обновлен 06.06.2025

Продавец: Собственник

Телефон: +79198817286

Характеристики

Количество комнат	1	Тип дома	монолитный
Этаж	1	Этажей всего	8
Площадь жилая	21.90 кв. м	Площадь кухни	2.00 кв. м

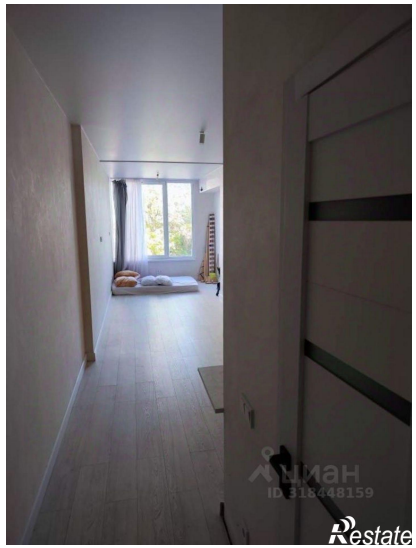
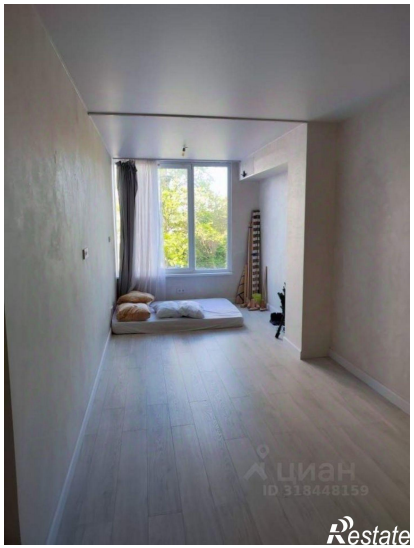
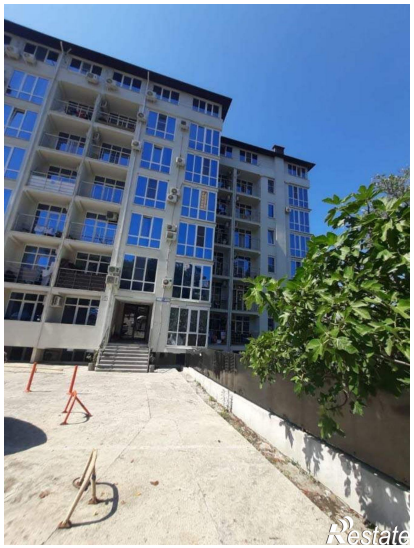
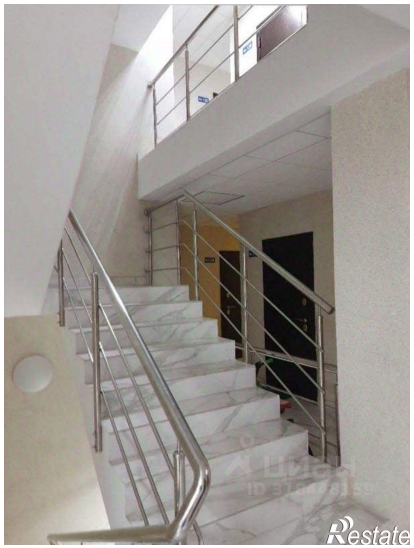

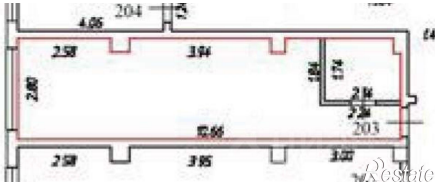
204
4.06
2.58
3.94
2.80
1.74
2.14
203
10.66
2.58
3.85
3.07