Купить квартиру за 13 500 000 рублей на ул Пасечная, 3

Краснодарский край, Городской округ Сочи, Сочи, ул Пасечная, 3

13 500 000 Р
204 545Р за м^2

66.00 м^2	48.00 м^2	9.00 м^2	3 из 5
Общая	Жилая	Кухня	Этаж

В продаже з-х комнатная солнечная квартира в центре комнаты на разные стороны- все раздельные -окна на юг кухня 9 квадратов полная стоимость в договоре 1 собственник 3 школы рядом - 4 я и 10 и 12я. множество садиков До МОРЯ 15 минут все магазины рядом - Пятерочка, Магнит и Красное белое до реки СОЧИ - дойти пешком

2 с 06.06.2025, обновлен 06.06.2025

Продавец: Собственник

Телефон: +79892314103

Характеристики

Количество комнат	3	Тип дома	панельный
Этаж	3	Этажей всего	5
Площадь жилая	48.00 кв. м	Площадь кухни	9.00 кв. м
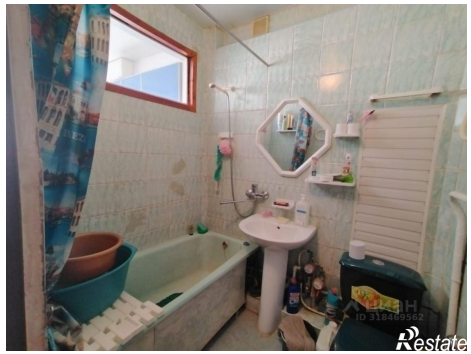
https://sochi.restate.ru/obj/prodazha-tryohkomnatnoy-kvartiri-ul-pasechnaya-3-18232049059/