Купить квартиру за 6 975 000 рублей на ул Островского, 71

Краснодарский край, Городской округ Сочи, Сочи, ул Островского, 71

6 975 000 Р
258 333Р за м^2

27.00 м^2	16.00 м^2	8.00 м^2	3 из 5
Общая	Жилая	Кухня	Этаж

Продам уютную однокомнатную квартиру в самом сердце Сочи - она ждет своего владельца. Расположена на тихой центральной улице в пятиэтажном доме старой постройки, где статус - квартира и все документы в полном порядке Представьте: утренняя чашка кофе на балконе с видом на раскинувшиеся внизу сочные кроны деревьев. Всего в пяти минутах ходьбы - главные достопримечательности и оживленная набережная, а за окном - тишина и покой старинного района. Именно такая редкая комбинация центрального расположения и умиротворяющей обстановки делает эту квартиру настоящей жемчужиной. Дом находится рядом с пешеходной зоной - редкое преимущество для центральной части города. Здесь можно наслаждаться вечерними прогулками среди зелени, несмотря на близость к главным городским магистралям. Развитая инфраструктура района позволяет решить все бытовые вопросы в пешей доступности: магазины, кафе, школы и поликлиники находятся буквально за углом. Эта квартира - не просто жилье, а возможность прикоснуться к особой сочинской атмосфере. Здесь каждый день будет наполнен мягким светом южного солнца и шелестом морского бриза. А если вы рассматриваете вариант инвестиций - центральное расположение гарантирует стабильный спрос на аренду и постоянный рост стоимости недвижимости. Позвольте себе часть настоящего ...

0 с 06.06.2025, обновлен 06.06.2025

Продавец: Собственник

Телефон: +79182107435

Характеристики
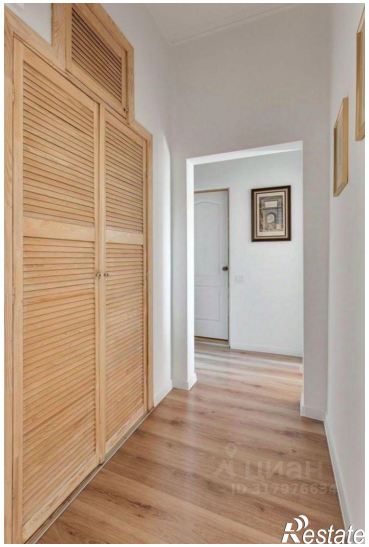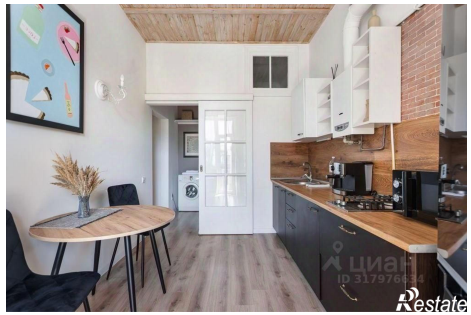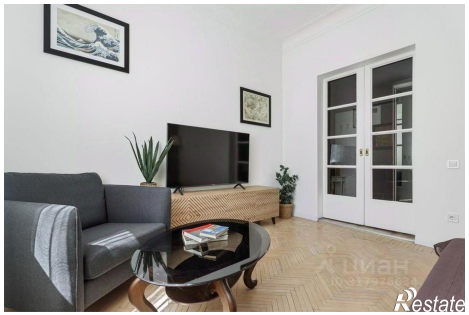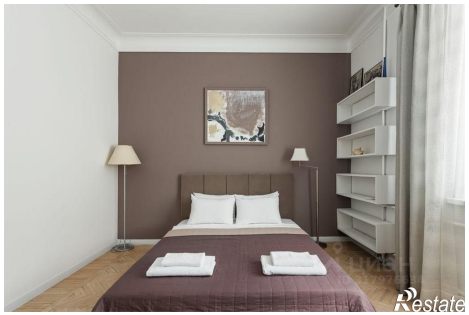
Количество комнат	1	Тип дома	панельный
Этаж	3	Этажей всего	5
Площадь жилая	16.00 кв. м	Площадь кухни	8.00 кв. м