Купить квартиру за 5 750 000 рублей на ул Петропавловская, 1/3

Краснодарский край, Городской округ Сочи, Сочи, ул Петропавловская, 1/3

5 750 000 Р
212 963Р за м^2

27.00 м^2	7.00 м^2	1 из 3
Общая	Кухня	Этаж

Уютные апартаменты 27 м² с готовой инфраструктурой для комфортной жизни! По квартире: ЖК Бавария. Апартаменты-студия. Спальня и мини-кухня, прихожая, санузел, балкон. Эти апартаменты полностью оснащены всем необходимым для жизни: Практичная планировка – продуманное зонирование для максимального удобства. Современный ремонт – качественные материалы, нейтральная палитра, готовая для заселения. Панорамные окна. Вся техника включена – варочная панель, холодильник, микроволновая печь, духовой шкаф, чайник, бойлер, телевизор, кондиционер, стиральная машина, полотенцесушитель. Теплые полы по всей квартире. Удобная локация – рядом транспорт, магазины, кафе. По дому: Дом 2020 года постройки. Подъезд светлый с автоматическим включением света. Очень порядочные соседи. Арт. 106538676

0 с 06.06.2025, обновлен 06.06.2025

Продавец: АЯКС

Телефон: +79994259370

Характеристики
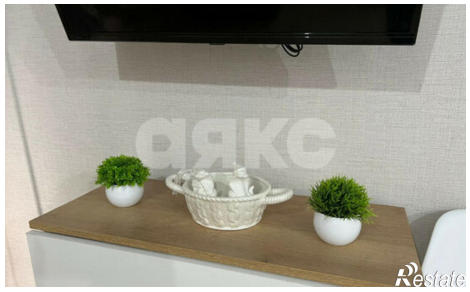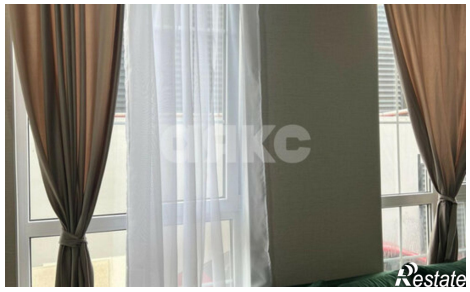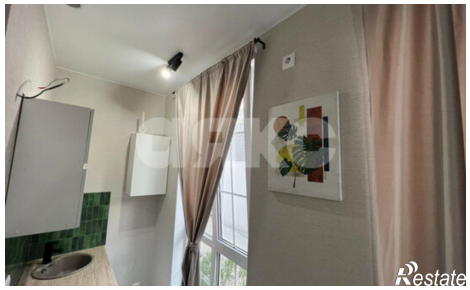
Количество комнат	1	Этаж	1
Этажей всего	3	Площадь кухни	7.00 кв. м