Купить квартиру за 22 500 000 рублей на Ясногорская улица, 16/8 к1

Краснодарский край, Сочи, Ясногорская улица, 16/8 к1

22 500 000 Р
500 000Р за м^2

45.00 м^2	8.00 м^2	15 из 19
Общая	Кухня	Этаж

Продается 2-комнатная квартира с прямым видом на море в ЖК «Сочи Парк» Адрес: Сочи, Хостинский район Жилой комплекс бизнес-класса с охраняемой закрытой территорией, подземным паркингом, бизнес-центром, детскими и спортивными площадками, гимназией и детским садом на территории. Земля под ЖК находится в собственности застройщика — не в аренде. Площадь квартиры: 45 м² Этаж: 15 Планировка: кухня-гостиная и две изолированные спальни Панорамные окна в пол, вид на море и закаты, без «колодца» из соседних домов Состояние: – Выполнена чистовая подготовка – Разведена электрика и сантехника – Встроенные ниши – В подарок — готовый дизайн-проект Квартира подходит как для личного проживания, так и для аренды или отдыха. Один собственник, без прописанных лиц. Быстрый выход на сделку. Объект реальный, не используется для сбора контактов. Фото соответствуют действительности. Показ — в любое удобное для вас время. Номер объекта: #5/603033/11901

0 с 07.06.2025, обновлен 07.06.2025

Продавец: Сергей

Телефон: +79628611494

Характеристики

Количество комнат	2	Этаж	15
Этажей всего	19	Площадь кухни	8.00 кв. м
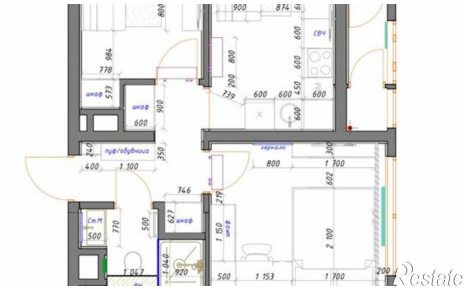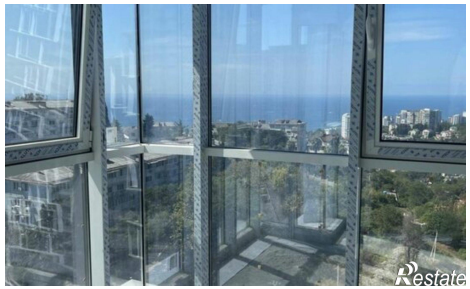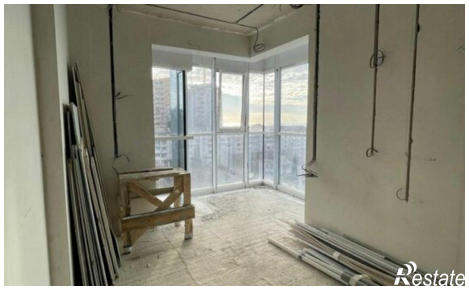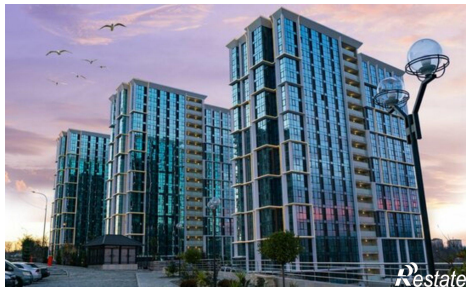
https://sochi.restate.ru/obj/prodazha-dvuhkomnatnoy-kvartiri-yasnogorskaya-ulica-16-8-k1-18232052046/