Купить квартиру за 8 899 000 рублей на улица Есауленко, 6А к2

Краснодарский край, Сочи, улица Есауленко, 6А к2

8 899 000 Р
278 094Р за м^2

32.00 м^2	15.00 м^2	6.00 м^2	4 из 15
Общая	Жилая	Кухня	Этаж

ЖК Южное море, Свежий монолитный дом 2018 г.п. Квартира студийного типа, но можно изолировать кухню и комнату. Комплекс бизнес-класса расположен в живописном месте, в Центральном районе города-курорта Сочи, Приморье. ЖК Южное море представляет собой 3 отдельно стоящих дома с индивидуальной архитектурой и этажностью. Строился по ФЗ-214, статус — квартира, возможна постоянная регистрация. Корпус сдан, право собственности оформлена, многие уже сделали ремонт из соседей. Площадь 32,5 кв м с учетом лоджии, ПРОСТОРНАЯ лоджия 5,5 метра, можно объединить. 4 этаж, панорамные окна, вид во двор. Черновой ремонт. Квартира правильной прямоугольной формы и отлично планируется в комфортную студию. Достойный ремонт в подъезде, 2 лифта (1 грузовой, 1 легковой) есть пандус, монолитный дом, подземная парковка, охраняемая территория, территория жилого комплекса оборудована видеокамерами, Фитнесс-зал, Просторный спортивный зал, силовые и кардио-тренажёры, SPA-центр, 2 детских площадки, Огороженные зоны для отдыха с детьми. Комфортабельный детский сад, рассчитанный более чем на 30 детей. Многоуровневая территория, богатая инфраструктура и изысканный ландшафтный дизайн делают комплекс очень привлекательным для жизни и инвестиций. Это район с развитой социально-бытовой инфраструктурой, расстояние до ...

1 с 07.06.2025, обновлен 07.06.2025

Продавец: Собственник

Телефон: +79151425747

Характеристики

Количество комнат	1	Тип дома	монолитный
Этаж	4	Этажей всего	15
Площадь жилая	15.00 кв. м	Площадь кухни	6.00 кв. м
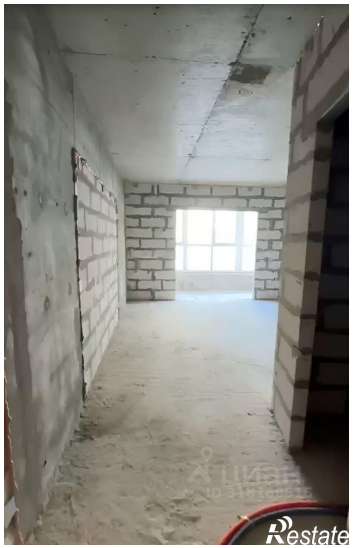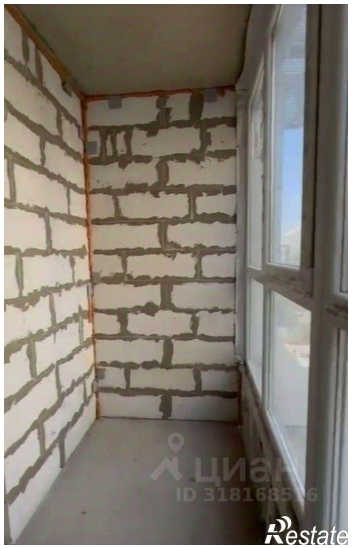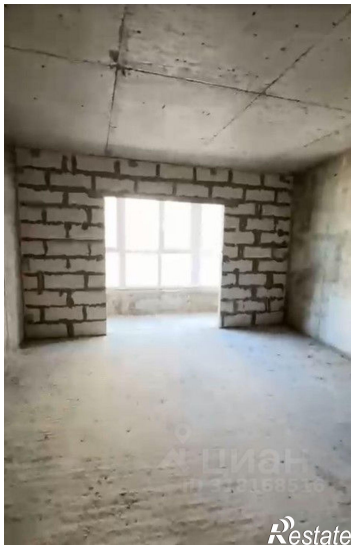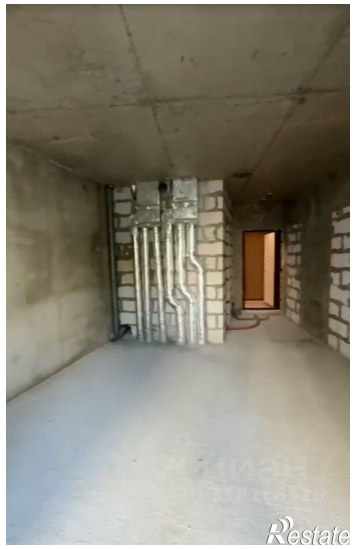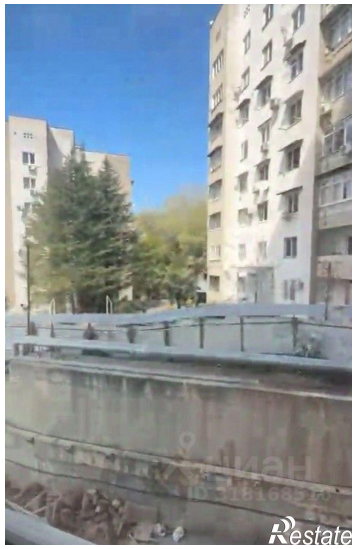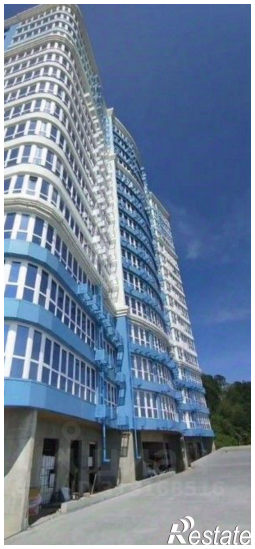
https://sochi.restate.ru/obj/prodazha-odnokomnatnoy-kvartiri-ulica-esaulenko-6a-k2-18232052057/