Купить квартиру за 40 000 000 рублей на ул Пирогова, 30

Краснодарский край, Городской округ Сочи, Сочи, ул Пирогова, 30

40 000 000 Р
366 972Р за м^2

109.00 м^2	70.00 м^2	19.00 м^2	6 из 24
Общая	Жилая	Кухня	Этаж

Продается 4-х комнатная квартира в ЖК Мидгард, живописный микрорайон г. Сочи. Площадь квартиры 109.1 м2, кухня с обеденной зоной, просторная гостиная и 3 раздельные комнаты. Балкон с видом на море. Ремонт, мебель, техника. Дом с закрытой территорией, детская и спортивная площадка, подземный паркинг, консьерж-сервис, 3 лифта. Квартира имеет практичное планирование, что делает ее идеальным вариантом как для семейного проживания, так и для сдачи в аренду. Рядом с комплексом расположены школа, детский сад, магазины, что делает жизнь здесь еще более удобной и комфортной. Не упустите возможность стать обладателем этой прекрасной квартиры в Сочи и насладиться жизнью на берегу Черного моря. Также, имеется возможность аренды подземного парковочного места.

0 с 07.06.2025, обновлен 07.06.2025

Продавец: Собственник

Телефон: +79883826056

Характеристики

Количество комнат	4	Тип дома	монолитный
Этаж	6	Этажей всего	24
Площадь жилая	70.00 кв. м	Площадь кухни	19.00 кв. м

https://sochi.restate.ru/obj/prodazha-chetyrehkomnatnoy-kvartiri-ul-pirogova-30-18232056055/

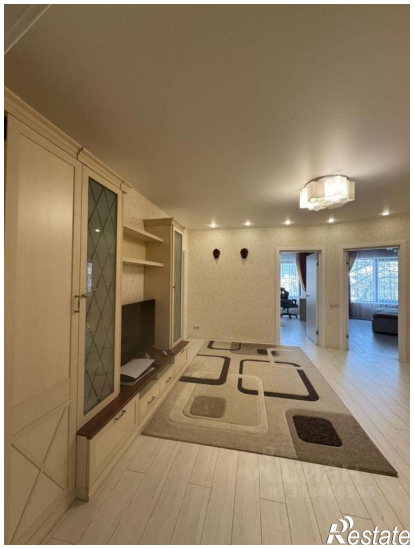

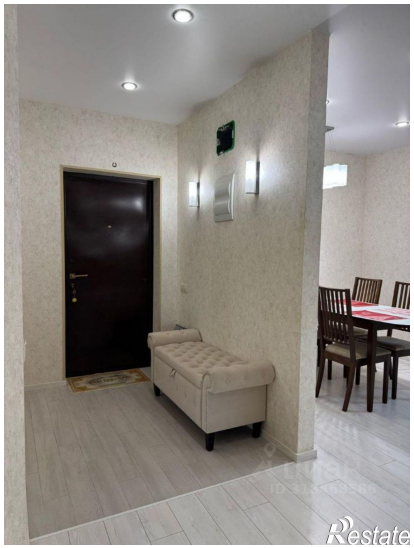

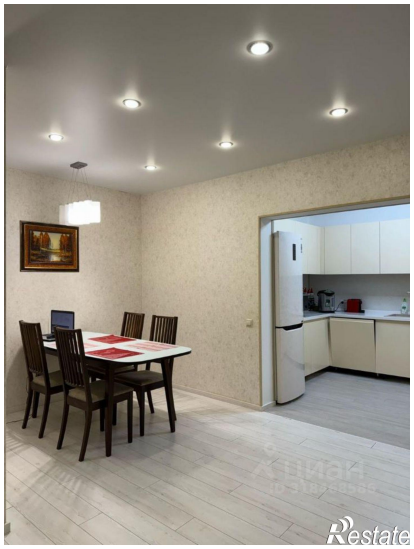
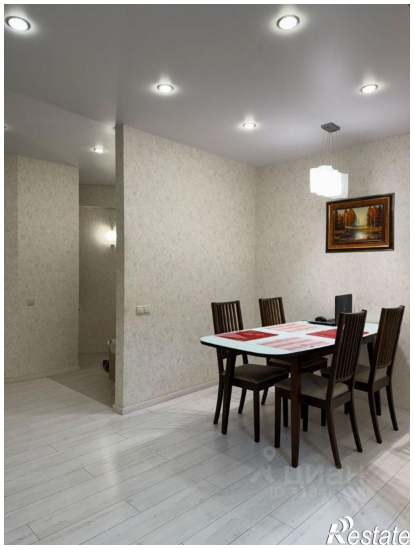
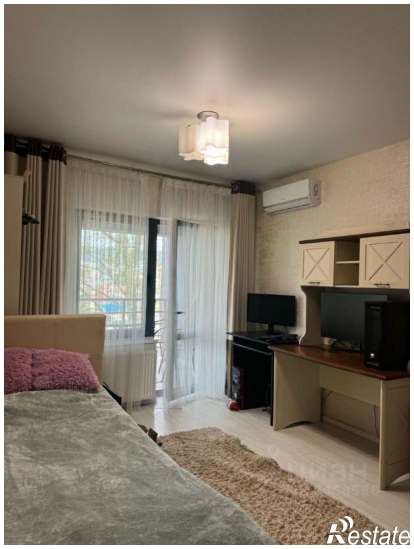
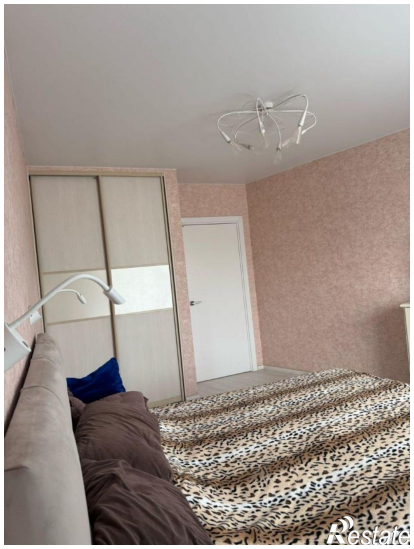

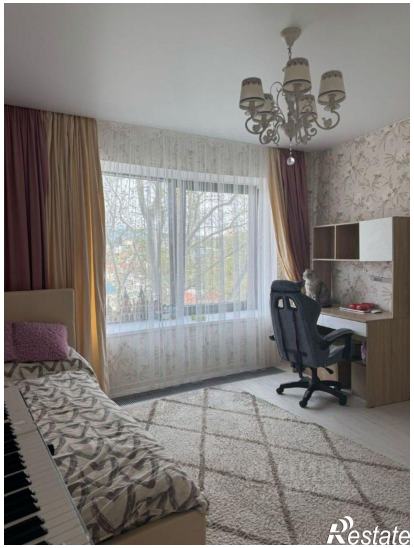
Restate

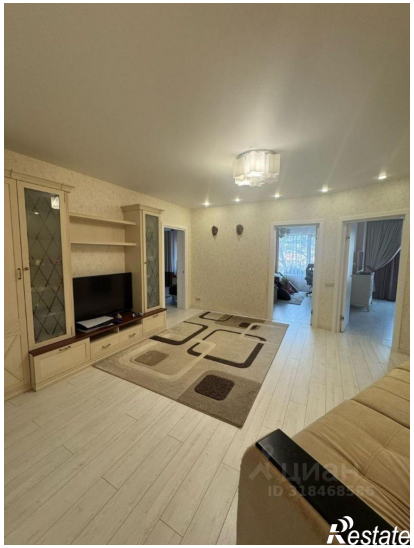
Restate