Купить квартиру за 10 200 000 рублей на микрорайон Бытха, Ясногорская улица, 16/2к2

Краснодарский край, Городской округ Сочи, Сочи, микрорайон Бытха, Ясногорская улица, 16/2к2

10 200 000 Р
425 000Р за м^2

24.00 м^2
Общая

16 из 19
Этаж

Срочная продажа квартиры ЖК Сочи Парк, дом бизнес класса, ФЗ-214, статус квартира, с отличным качественным ремонтом (на гарантии), кондиционером, мебелью и техникой. Инфраструктура включает в себя ТЦ, магазин Пятерочка, МФЦ, филиал школы №8, детский сад 8-е чудо света, Эко парк Бытха. На территории комплекса ландшафтный дизайн, тренажеры, зона барбекю, детские площадки. Никто не прописан. Один собственник. Готовы к сделке. Квартира от собственника, риэлторов прошу не беспокоить.

0 с 11.06.2025, обновлен 11.06.2025

Продавец: Станислав Горенков

Телефон: +79827911474

Характеристики

Количество комнат	1	Этаж	16
Этажей всего	19		

2,80
18,60
S

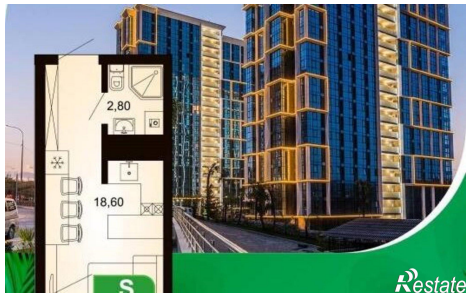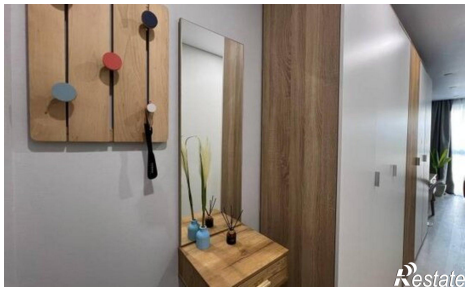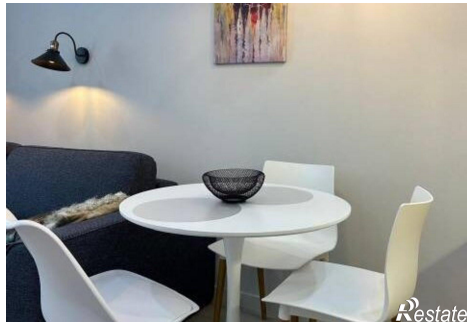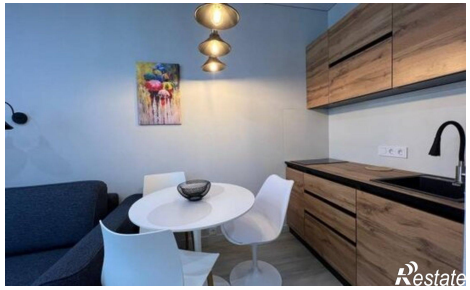
2,80
18,60
S