Сдать квартиру за 80 000 рублей на улица Пирогова, 47/4

Краснодарский край, Сочи, улица Пирогова, 47/4

80 000 Р в месяц

90.00 $м^2$	1 из 6
Общая	Этаж

Квартира у моря! Сдаем на длительный срок! Дети от 10 лет. Две изолированные комнаты и кухня гостиная.

0 с 11.06.2025, обновлен 11.06.2025

Продавец: Собственник

Телефон: +79181229805

Характеристики

Количество комнат	3	Этаж	1
Этажей всего	6		

https://sochi.restate.ru/obj/arenda-tryohkomnatnoy-kvartiri-ulica-pirogova-47-4-18232074710/

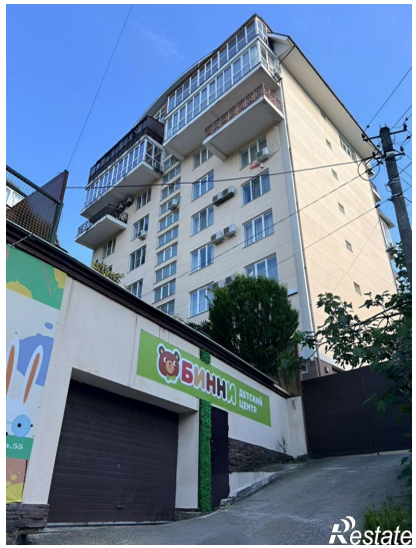

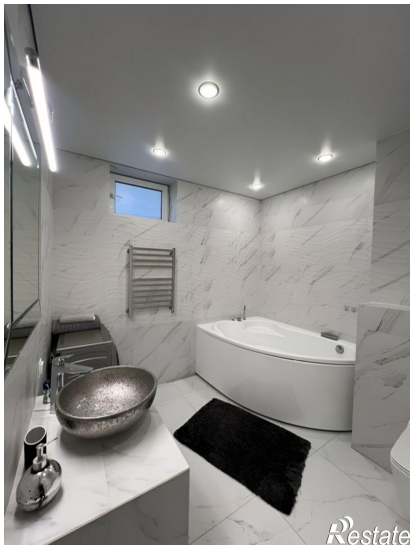

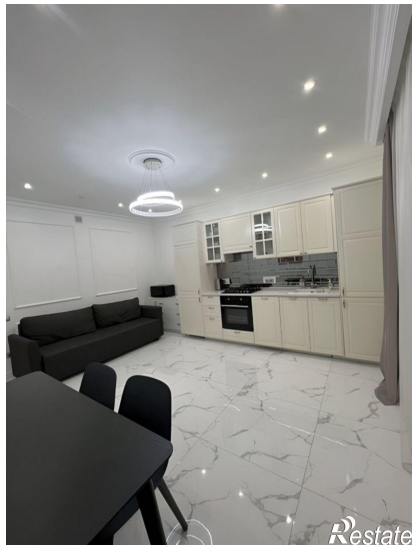

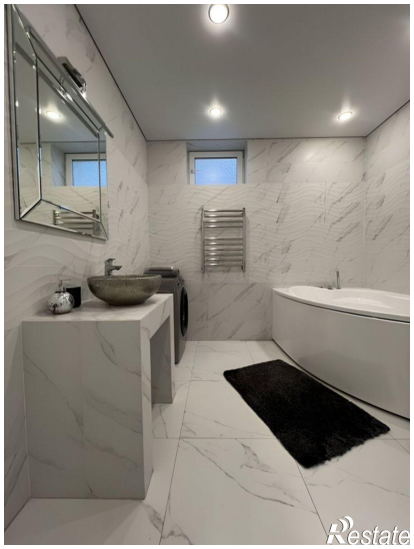

Restate

Restate