Купить квартиру за 14 300 000 рублей на Петрозаводская улица, 26/5

Краснодарский край, Сочи, Петрозаводская улица, 26/5

14 300 000 Р
397 222Р за м^2

36.00 м^2	15.00 м^2	10 из 11
Общая	Кухня	Этаж

Просторная квартира в современном жилом комплексе комфорт-класса расположена в центре Адлера, в шаговой доступности от набережной реки. Объект находится на закрытой охраняемой территории с видеонаблюдением, парковочными местами и детской площадкой. Жилой комплекс построен с соблюдением всех требований Федерального закона 214, что гарантирует надежность и юридическую чистоту сделки. Квартира расположена на этаже с панорамным видом, сочетающим городские пейзажи с зелеными зонами. Планировка включает объединенную кухню-гостиную и две изолированные комнаты, что обеспечивает комфортное проживание как для семьи, так и для работы с возможностью организации отдельного кабинета. Ремонт выполнен с использованием качественных материалов, с продуманной инженерией и вниманием к деталям. Кухня оборудована гарнитуром со встроенной техникой премиум-сегмента. В квартире продумано зонирование пространства, позволяющее эффективно использовать каждый квадратный метр. Благодаря удачному расположению жильцы имеют быстрый доступ к ключевым объектам инфраструктуры: магазинам, кафе, медицинским центрам и транспортным развязкам. Рядом находятся остановки общественного транспорта, обеспечивающие удобное сообщение с другими районами города. Объект подойдет как для постоянного проживания, так и для инвестиций ...

0 с 11.06.2025, обновлен 11.06.2025

Продавец: Трапезникова Снежана Александровна

Телефон: +79587049101

Характеристики

Количество комнат	2	Этаж	10
Этажей всего	11	Площадь кухни	15.00 кв. м
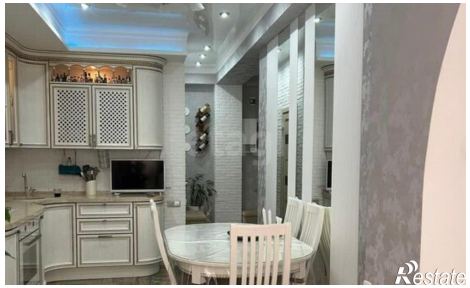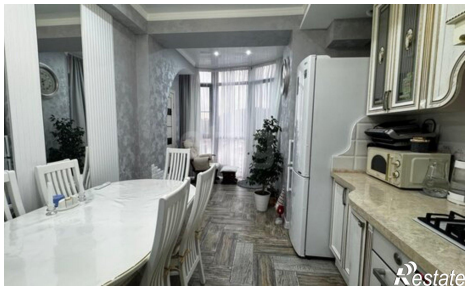
https://sochi.restate.ru/obj/prodazha-dvuhkomnatnoy-kvartiri-petrozavodskaya-ulica-26-5-18232075096/