Купить квартиру за 73 000 000 рублей на проспект Пушкина, 6

Краснодарский край, Сочи, проспект Пушкина, 6

73 000 000 Р
392 473Р за м^2

186.00 м^2	36.00 м^2	20 из 23
Общая	Кухня	Этаж

Объект №7028. Просторная 3-комнатная квартира 186 м² в ЖК Новая Александрия с панорамными окнами и дизайнерским ремонтом . Уютное пространство продумано до мелочей: из изолированных комнат открывается захватывающий вид на море, а высокие потолки (3 м) добавляют ощущения воздуха и свободы. Изюминкой квартиры является открытый балкон, где вы сможете насладиться утренним кофе или теплыми летними вечерами. Преимущества квартиры: Просторная кухня 36 м² с современной техникой. Дизайнерский ремонт и качественные материалы отделки. Панорамные окна с выходом на солнечную сторону. Уютная гардеробная с большим пространством для хранения. Современный совмещенный санузел. Инфраструктура: Рядом находятся супермаркеты, магазины и аптеки и пляж Цирк В шаговой доступности школы, детские сады и образовательные центры. Уютные кафе и рестораны с разнообразной кухней. Закрытый двор с оборудованной детской площадкой обеспечивает безопасность для детей. Подземная парковка и консьерж-сервис в доме. Расположение: Квартира расположена в Золотом треугольнике Сочи, легендарного Дендрария ,всего в нескольких минутах от набережной и морского пляжа. Отличная транспортная доступность позволяет быстро добраться до крупных торговых центров, вокзалов и других значимых точек города. В этом районе сочетаются ...

0 с 11.06.2025, обновлен 11.06.2025

Продавец: Луценко Юрий

Телефон: +79385036590

Характеристики
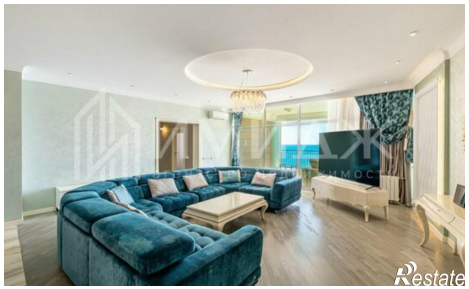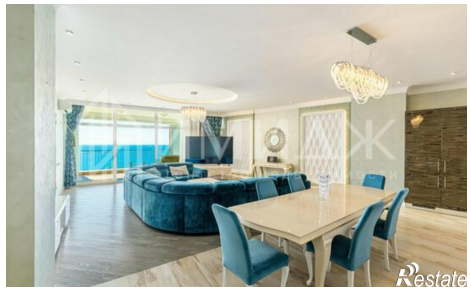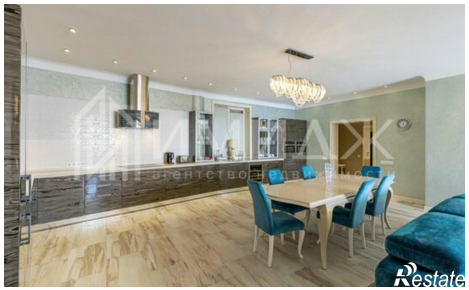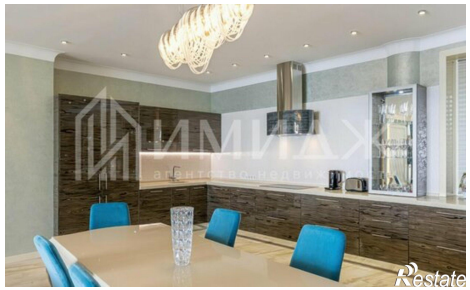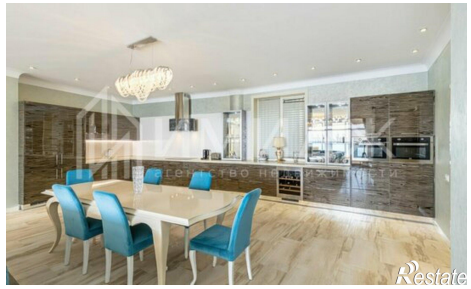
Количество комнат	3	Этаж	20
Этажей всего	23	Площадь кухни	36.00 кв. м