Купить квартиру за 17 500 000 рублей на Курортный проспект, 92/5

Краснодарский край, Сочи, Курортный проспект, 92/5

17 500 000 Р
250 000Р за м^2

70.00 м^2	30.00 м^2	12 из 23
Общая	Кухня	Этаж

Продаю хорошую квартиру в роскошном Жилом Комплексе Идеал Хаус. Комплекс расположен в респектабельном районе Черноморского побережья в семи минутах ходьбы от чистого пляжа. В квартире выполнен ремонт. Мебель производства Италии, встроенная техника производства Германии. Две уютные спальни, просторная кухня-гостиная и терраса с великолепным видом на море. В Комплексе выполнена премиальная отделка входной группы, бассейн с горками и видом на море, центр красоты и здоровья, панорамные лифты фирмы Otis. Территория Комплекса оформлена ландшафтным озеленением, детская площадка, открытая спортивная площадка, закрытый спортзал, а так же на территории комплекса ресторан с открытой террасой. Жилой Комплекс находится под постоянным видеонаблюдением и круглосуточной охраной, имеется трехуровневый паркинг, заезд в Комплекс только через КПП. С большим удовольствием проведу презентацию, пожалуйста звоните!

0 с 11.06.2025, обновлен 12.06.2025

Продавец: Собственник

Телефон: +79182859960

Характеристики

Количество комнат	2	Тип дома	монолитный
Этаж	12	Этажей всего	23
Площадь кухни	30.00 кв. м	Апартаменты	да
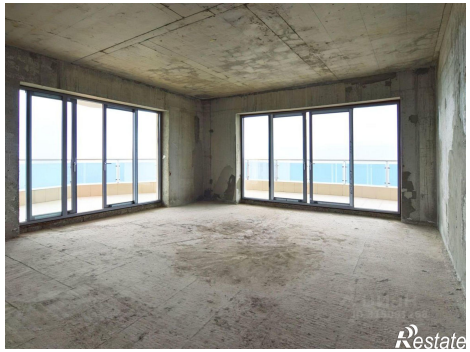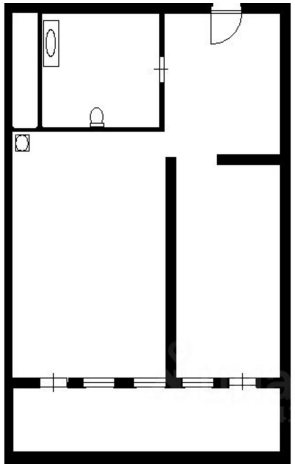
https://sochi.restate.ru/obj/prodazha-dvuhkomnatnoy-kvartiri-kurortnyy-prospekt-92-5-18232075409/