Купить квартиру за 19 300 000 рублей на улица Орджоникидзе, 30

Краснодарский край, Сочи, улица Орджоникидзе, 30

19 300 000 Р
344 643Р за м^2

56.00 м^2	45.00 м^2	5.00 м^2	7 из 8
Общая	Жилая	Кухня	Этаж

Продаётся уютная трёхкомнатная квартира в самом сердце исторического центра города-курорта Сочи. Идеальное месторасположение позволяет насладиться всеми преимуществами южного климата — прогулки вдоль моря пешком станут частью вашей повседневной жизни. Здесь вы найдёте гармонию природы и комфорта городской среды, вдохнёте аромат сосен и почувствуете освежающую морскую прохладу прямо из окна своей квартиры. Это прекрасная возможность приобрести недвижимость в одном из лучших районов юга России, обеспечив себе спокойную жизнь с максимальным комфортом круглый год. Звоните !

0 с 12.06.2025, обновлен 12.06.2025

Продавец: Собственник

Телефон: +79186507680

Характеристики
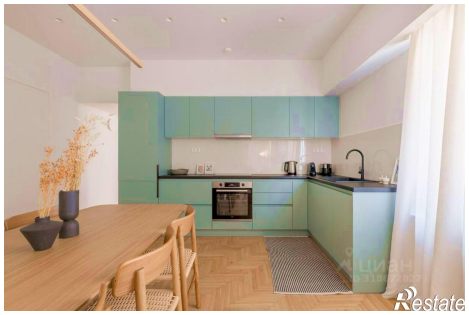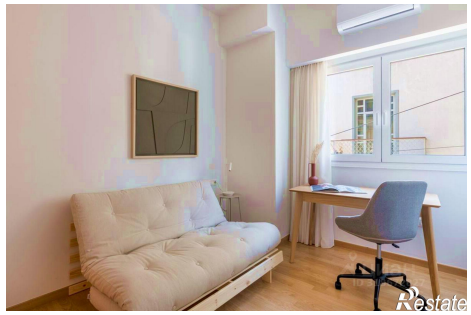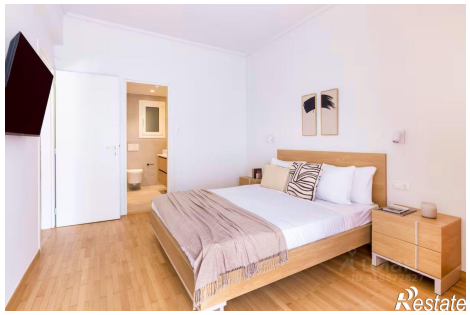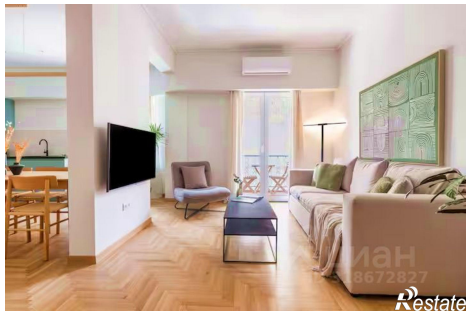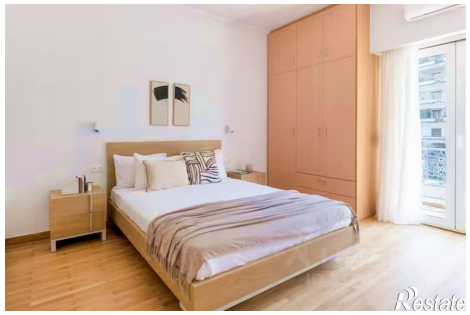
Количество комнат	3	Этаж	7
Этажей всего	8	Площадь жилая	45.00 кв. м
Площадь кухни	5.00 кв. м