Сдать квартиру за 50 000 рублей на улица Войкова, 27

Краснодарский край, Сочи, улица Войкова, 27

50 000 Р в месяц

30.00 м^2	20.00 м^2	7.00 м^2	16 из 18
Общая	Жилая	Кухня	Этаж

Сдается уютная однокомнатная квартира в самом центре Сочи, на улице Войкова, 27. Общая площадь квартиры составляет 30 кв. м, расположена она на 16 этаже 18-этажного монолитного дома. Из окон открывается вид как на улицу, так и во двор. Удобная планировка включает в себя совмещенный и отдельный санузлы, а также лоджию и балкон, что добавляет комфорта и функциональности. Квартира недавно прошла дизайнерский ремонт, поэтому все отделочные материалы и мебель тщательно подобраны для создания стильной и современной обстановки. Кухня оборудована современной техникой, что делает ее не только красивой, но и функциональной. В квартире есть все необходимое для комфортного проживания: качественная сантехника в санузлах и продуманное освещение во всех зонах. Дом, в котором располагается квартира, в отличном состоянии. Имеется парковка, что удобно для автовладельцев, а также пассажирский и грузовой лифты, поэтому можно комфортно добраться до квартиры с любыми вещами. Монолитное строение обеспечивает высокую звукоизоляцию и долговечность. В ближайшей доступности находятся школы, детские сады и магазины, поэтому все необходимое для жизни будет под рукой. Удобная транспортная развязка позволяет быстро добраться до всех районов города, а также до пляжа и парковых зон.

1 с 12.06.2025, обновлен 12.06.2025

Продавец: Собственник

Телефон: +79183528535

Характеристики

Количество комнат	1	Этаж	16
Этажей всего	18	Площадь жилая	20.00 кв. м
Площадь кухни	7.00 кв. м		
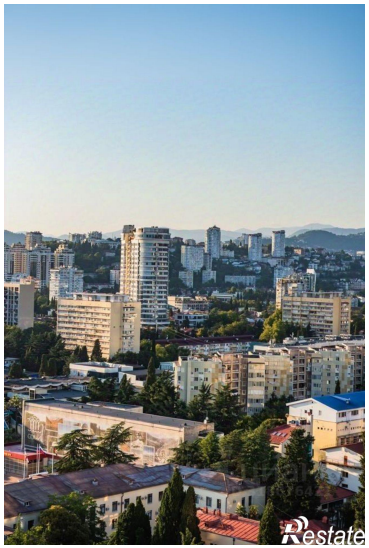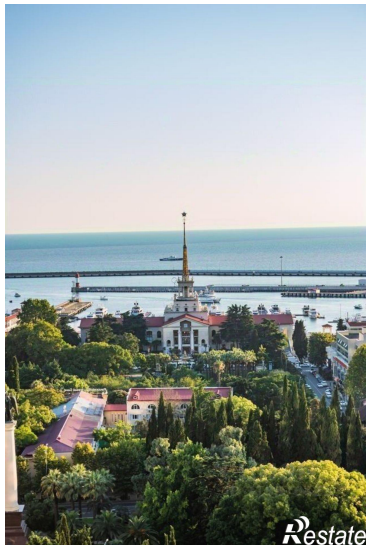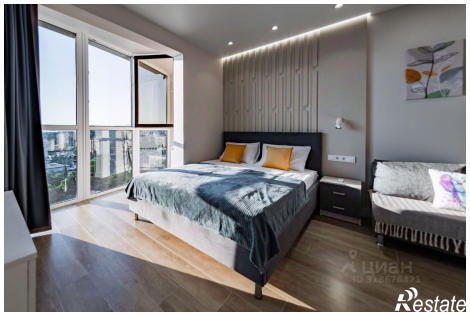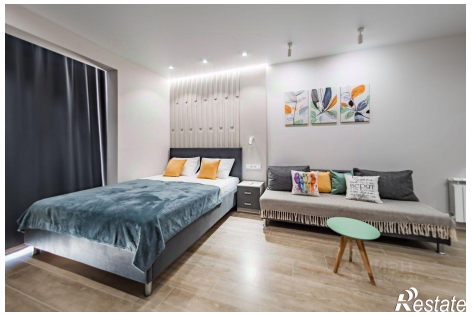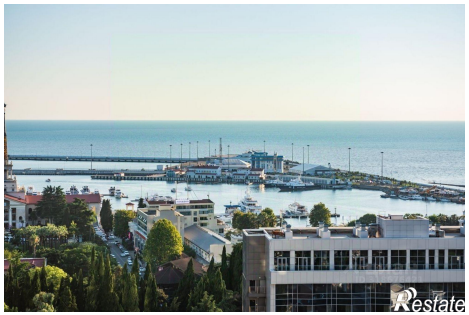
https://sochi.restate.ru/obj/arenda-odnokomnatnoy-kvartiri-ulica-voykova-27-18232083312/